

A large, intricate white geometric pattern, resembling a stylized floral or Islamic motif, is centered on a light blue background. The pattern consists of overlapping lines forming a complex, symmetrical design. The title text is overlaid on this pattern.

تحليل نشریه

مدیریت آمار و فناوری اطلاعات و ارتباطات

در نیمسال دوم سال تحصیلی ۸۶-۸۵، ۶۱۴۶ نفر در دانشگاه علوم پزشکی شهید بهشتی شاغل به تحصیل می باشند که از این تعداد ۵۳۸۵ نفر (۸۸٪) در دوره روزانه و ۷۶۱ نفر (۱۲٪) در دوره شبانه مشغول به تحصیل می باشند.

*در دوره روزانه زنان ۶۲٪ و مردان ۳۸٪ شاغلان به تحصیل را تشکیل می دهند که این نسبت جنسی در دانشکده ها یکسان نبوده و به ترتیب در دانشکده های پرستاری و مامائی ۸۷٪، علوم تغذیه ۸۶٪، توانبخشی ۸۴٪، پیراپزشکی ۷۵٪، دندانپزشکی ۶۰٪، داروسازی ۵۶٪، پزشکی ۴۸٪ و بهداشت ۱۲٪ شاغلان به تحصیل را زنان تشکیل می دهد.

*در دوره شبانه نیز نسبت اشتغال به تحصیل زنان بیش از مردان است به طوری که ۸۲٪ دانشجویان شاغل به تحصیل دوره شبانه را زنان و ۱۸٪ را مردان تشکیل می دهند. این نسبت در دانشکده های پرستاری و مامائی ۹۵٪، علوم تغذیه ۸۷٪، پیراپزشکی ۸۱٪، بهداشت ۸۰٪ و توانبخشی ۷۸٪ می باشد.

*لازم به ذکر است دانشکده های پزشکی، داروسازی و دندانپزشکی فاقد دوره شبانه می باشند.

* از لحاظ مقطع تحصیلی در دوره روزانه بیشترین درصد مربوط به دکترای حرفه ای با ۳۷/۷٪ و سایر مقاطع به ترتیب کارشناسی ۳۲/۲٪، دکترای تخصصی ۱۶/۷٪، کارشناسی ارشد ۴/۳٪، کاردانی ۳/۳٪، Ph.D ۲/۸٪، فوق تخصصی ۱/۶٪ و فلوشیپ ۹/۰٪ را دار می باشد.

*در دوره شبانه مقاطع کاردانی و کارشناسی فعال می باشند که به ترتیب کارشناسی ۹۰٪ و کاردانی ۲۰٪ دانشجویان شاغل را دارا می باشند.

*در نیمسال دوم ۸۶-۸۵، ۱۱۶۵ دانشجوی پذیرفته شده است که از این تعداد ۷۹۰ نفر (۹۲/۵٪) در دوره روزانه و ۶۴ نفر (۷/۵٪) در دوره شبانه پذیرفته شده اند.

*در دانشکده بهداشت به ازای هر ۱۴ دانشجوی شاغل به تحصیل یک عضو هیئت علمی وجود دارد و این نسبت به ترتیب در دانشکده های پیراپزشکی ۱۱، داروسازی ۱۰، توانبخشی و پرستاری و مامائی ۹، علوم تغذیه ۸، دندانپزشکی ۵، پزشکی ۴ نفر می باشد. در کل نسبت دانشجو به استاد در دانشگاه ۵ می باشد.

جدول الف : مقایسه توزیع فراوانی دانشجویان پذیرفته شده دانشگاه علوم پزشکی

شهید بهشتی بین دو نیمسال دوم ۸۵-۸۶ و ۸۴-۸۵ به تفکیک دوره و دانشکده

جمع کل			شانه			روزانه			دوره
اختلاف	۱۴-۸۵	۱۵-۸۶	اختلاف	۱۴-۸۵	-۸۶	اختلاف	۱۴-۸۵	۱۵-۸۶	دانشکده ها
					۱۵				
۱	۱۵۳	۱۵۴	-۶	۴۶	۴۰	۷	۱۰۷	۱۱۴	بهداشت
-۳	۵۳	۵۰	۰	۰	۰	-۳	۵۳	۵۰	پرستاری و مامائی
-۳	۳۹۱	۳۸۸	۰	۰	۰	-۳	۳۹۱	۳۸۸	پزشکی
-۳	۲۷	۲۴	-۳	۲۷	۲۴	۰	۰	۰	پیراپزشکی
۲	۰	۲	۰	۰	۰	۲	۰	۲	توانبخشی
۳۲	۴۰	۷۲	۰	۰	۰	۳۲	۴۰	۷۲	داروسازی
-۶۲	۱۷۶	۱۱۴	۰	۰	۰	-۶۲	۱۷۶	۱۱۴	دندانپزشکی
۱	۴۹	۵۰	۰	۰	۰	۱	۴۹	۵۰	علوم تغذیه
-۳۵	۸۸۹	۸۵۴	-۹	۷۳	۶۴	-۲۶	۸۱۶	۷۹۰	جمع کل

جدول ب: مقایسه توزیع فراوانی دانشجویان شاغل به تحصیل دانشگاه علوم پزشکی

شهید بهشتی بین دو نیمسال دوم ۸۵-۸۶ و ۸۴-۸۵ به تفکیک دوره و دانشکده

جمع کل			شبانه			روزانه			دوره دانشکده ها
اختلاف	۱۴-۸۵	۸۵-۸۶	اختلاف	۱۴-۸۵	-۸۶ ۸۵	اختلاف	۱۴-۸۵	۸۵-۸۶	
۱۰۳	۵۶۹	۶۷۲	۱۰	۲۷۹	۲۸۹	۹۳	۲۹۰	۳۸۳	بهداشت
۱	۶۰۳	۶۰۴	-۳۷	۷۶	۳۹	۳۸	۵۲۷	۵۶۵	پرستاری و مامائی
۱۰۹	۲۱۹۴	۲۳۰۳	۰	۰	۰	۱۰۹	۲۱۹۴	۲۳۰۳	پزشکی
-۲۱۴	۶۱۵	۴۰۱	-۱۱۸	۱۹۶	۷۸	-۹۶	۴۱۹	۳۲۳	پیراپزشکی
-۱۳۲	۶۷۴	۵۴۲	-۲۱۹	۳۰۹	۱۹۰	-۱۳	۳۶۵	۳۵۲	توانبخشی
۸	۳۶۰	۳۶۸	۰	۰	۰	۸	۳۶۰	۳۶۸	داروسازی
۱۳	۶۲۸	۶۴۱	۰	۰	۰	۱۳	۶۲۸	۶۴۱	دندانپزشکی
-۴۷	۶۶۲	۶۱۵	-۵۲	۲۱۷	۱۶۵	۵	۴۴۵	۴۵۰	علوم تغذیه
۱۵۹	۶۳۰۵	۶۱۴۶	-۳۱۶	۱۰۷۷	۷۶۱	۱۵۷	۵۲۲۸	۵۲۸۵	جمع کل

جدول پ : مقایسه توزیع فراوانی دانشجویان پذیرفته شده دانشگاه علوم پزشکی شهید بهشتی بین دو نیمسال دوم ۸۵-۸۶

و ۸۴-۸۵ به تفکیک دوره و مقطع

جمع کل			شبانه			روزانه			دوره
اختلاف	۸۴-۸۵	۸۵-۸۶	اختلاف	۸۴-۸۵	۸۵-۸۶	اختلاف	۸۴-۸۵	۸۵-۸۶	دانشگاه ها
-۳۱	۱۳۴	۱۰۳	۱۸	۴۶	۶۴	-۴۹	۸۸	۳۹	کاردانی
-۲۱	۲۳۱	۲۱۰	-۲۷	۲۷	۰	۶	۲۰۴	۲۱۰	کارشناسی
-۴	۴	۰	۰	۰	۰	-۴	۴	۰	کارشناسی ارشد
۲	۱۴	۱۶	۰	۰	۰	۲	۱۴	۱۶	Ph.D.
۵	۱۷۲	۱۷۷	۰	۰	۰	۵	۱۷۲	۱۷۷	دکتری حرفه ای
۱	۲۷۰	۲۶۹	۰	۰	۰	-۱	۲۷۰	۲۶۹	دکتری تخصصی
۲	۳۸	۴۰	۰	۰	۰	۲	۳۸	۴۰	فوق تخصص
۱۳	۲۶	۳۹	۰	۰	۰	۱۳	۲۶	۳۹	فلوشیپ
۱۲	۸۸۹	۸۵۴	-۹	۷۳	۶۴	۲۱	۸۱۶	۷۹۰	جمع کل

جدول ت: مقایسه توزیع فراوانی دانشجویان شاغل به تحصیل دانشگاه علوم پزشکی شهید بهشتی بین دو نیمسال دوم ۸۵-۸۶ و ۸۴-۸۵ به تفکیک دوره و مقطع

دوره	روزانه			شبانه			جمع کل		
	۱۵-۸۶	۱۴-۸۵	اختلاف	۱۵-۸۶	۱۴-۸۵	اختلاف	۱۵-۸۶	۱۴-۸۵	اختلاف
کاردانی	۱۷۶	۳۱۹	-۱۴۳	۷۵	۱۲۶	-۵۱	۲۵۱	۴۴۵	-۱۹۴
کارشناسی	۱۷۸۷	۱۶۹۱	۹۶	۶۸۶	۹۵۱	-۲۶۵	۲۴۷۳	۲۶۴۲	-۱۶۹
کارشناسی ارشد	۲۰۶	۱۶۲	۴۴	۰	۰	۰	۲۰۶	۱۶۲	۴۴
<i>Ph.D.</i>	۱۵۰	۱۰۶	۴۴	۰	۰	۰	۱۵۰	۱۰۶	۴۴
دکتری حرفه ای	۲۰۳۲	۲۰۰۸	۲۴	۰	۰	۰	۲۰۳۲	۲۰۰۸	۲۴
دکتری تخصصی	۹۰۰	۸۱۸	۸۲	۰	۰	۰	۹۰۰	۸۱۸	۸۲
فوق تخصص	۸۷	۸۹	-۲	۰	۰	۰	۸۷	۸۹	-۲
فلوشیپ	۴۷	۳۵	۱۲	۰	۰	۰	۴۷	۳۵	۱۲
جمع کل	۵۳۸۵	۵۲۲۸	۱۵۷	۷۶۱	۱۰۷۷	-۳۱۶	۶۱۴۶	۶۳۰۵	-۱۵۹

جدول ۱: توزیع فراوانی دانشجویان شاغل به تحصیل و
 اعضای هیئت علمی دانشگاه علوم پزشکی شهید بهشتی
 در نیمسال دوم ۸۶-۸۵ به تفکیک دانشکده

نسبت شاغل به تحصیل به عضو هیئت علمی	تعداد اعضای هیئت علمی	تعداد دانشجویان شاغل به تحصیل	نام دانشکده
۱۴	۲۷	۳۸۳	بهداشت
۹	۶۱	۵۶۵	پرستاری و مامائی
۴	۶۳۰	۲۳۰۳	پزشکی*
۶	۵۳	۳۲۳	پیراپزشکی
۹	۳۹	۳۵۲	توانبخشی
۱۰	۳۷	۳۶۸	داروسازی
۵	۱۲۰	۶۴۱	دندانپزشکی
۸	۵۳	۴۵۰	علوم تغذیه**
۵	۱۰۲۰	۵۳۸۵	جمع

*اعضاء هیئت علمی دانشکده پزشکی، شامل مرکز تحقیقات غدد درون ریز و مرکز تحقیقات سل و بیماریهای ریوی نیز می باشد.

**اعضاء هیئت علمی دانشکده علوم تغذیه شامل انستیتو تغذیه نیز می باشد.

نمودار ۱: توزیع فراوانی دانشجویان شاغل به تحصیل دانشگاه در

دو نیمسال دوم ۸۴-۸۵ و ۸۵-۸۶ به تفکیک دوره

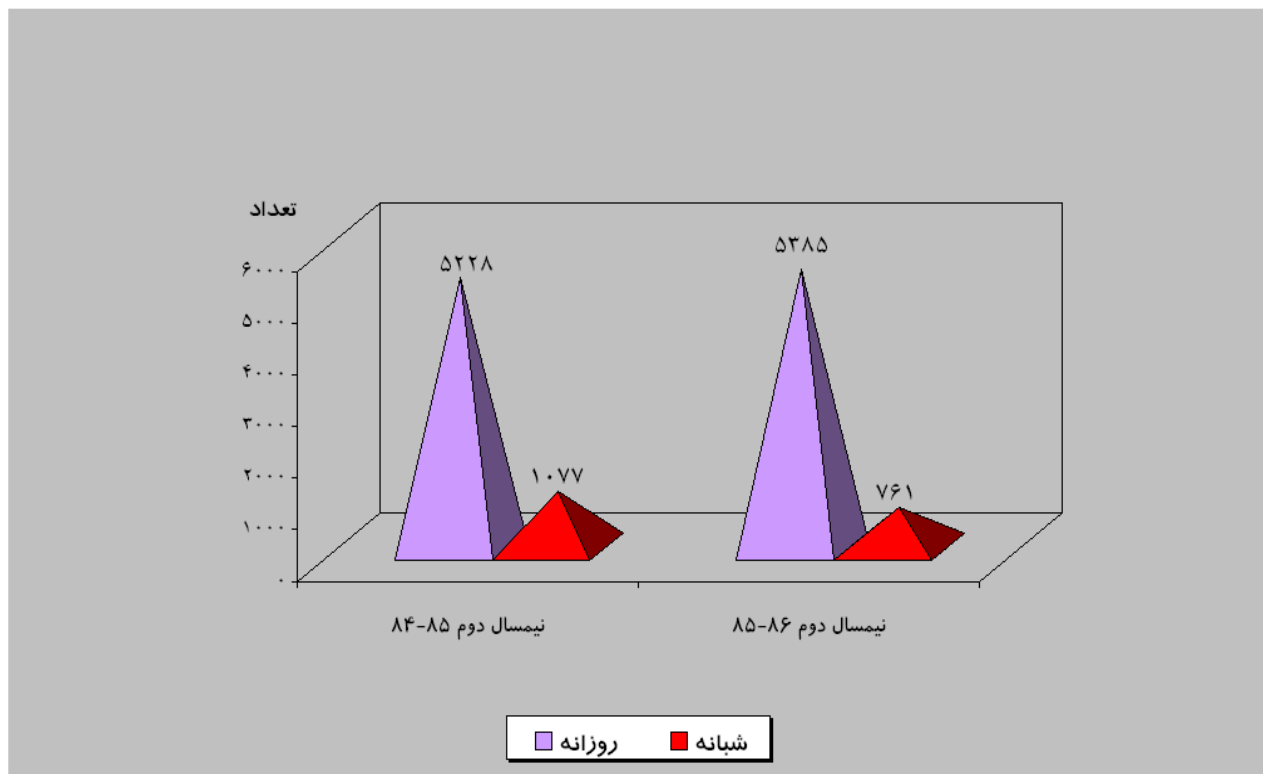

نمودار ۲: توزیع نسبی دانشجویان شاغل به تحصیل به اعضای هیئت علمی در نیمسال دوم

۸۶-۸۵ به تفکیک دانشکده

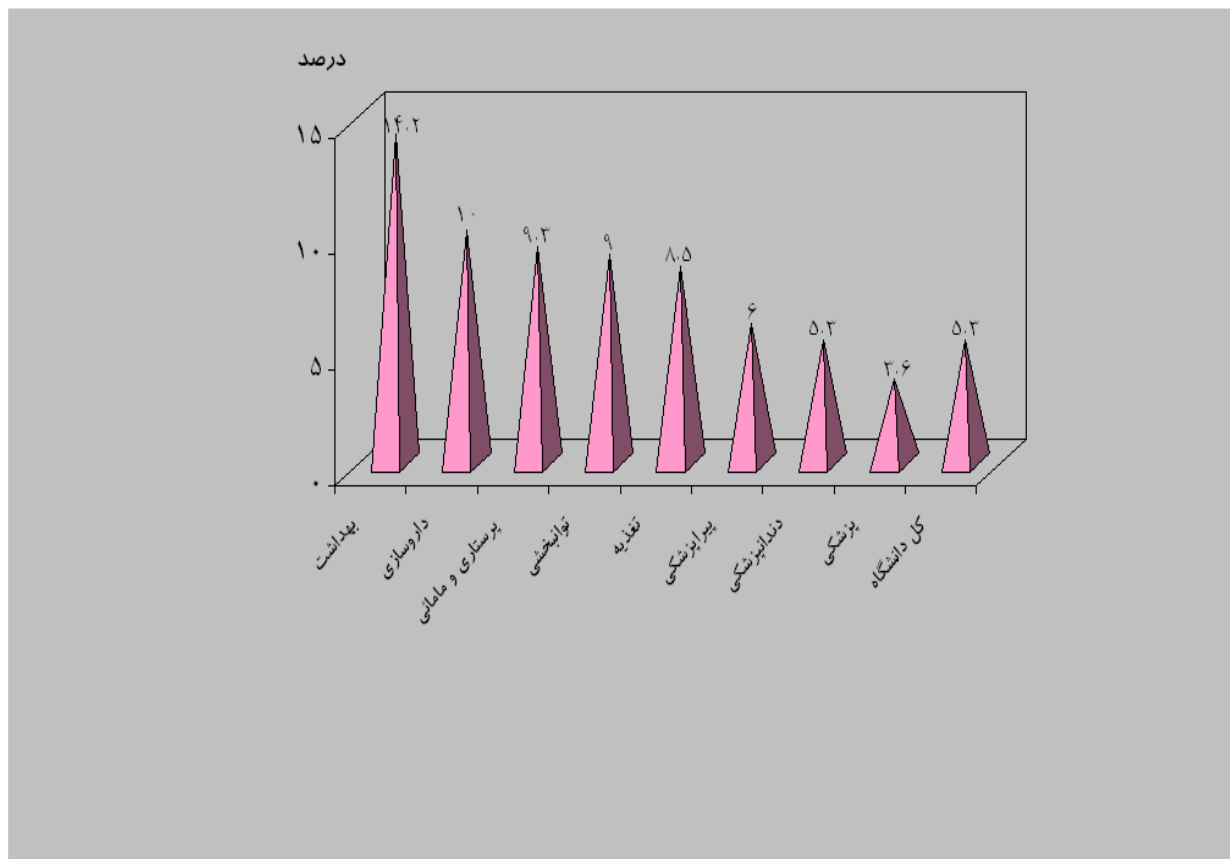



جداول و نمودارها

مدیریت آمار و فناوری اطلاعات و ارتباطات

جدول ۱-۱: توزیع فراوانی دانشجویان پذیرفته شده دانشگاه علوم پزشکی شهید بهشتی

در نیمسال دوم ۸۶-۸۵ به تفکیک جنسیت، دوره و دانشکده

جمع کل			شبانہ			روزانہ			دورہ	دانشکده ها
جمع	مرد	زن	جمع	مرد	زن	جمع	مرد	زن		
۱۵۴	۵۹	۹۵	۴۰	۳	۳۷	۱۱۴	۵۶	۵۸	بهداشت	
۵۰	۷	۴۳	۰	۰	۰	۵۰	۷	۴۳	پرستاری و مامائی	
۳۸۸	۲۲۸	۱۶۰	۰	۰	۰	۳۸۸	۲۲۸	۱۶۰	پزشکی	
۲۴	۳	۲۱	۲۴	۳	۲۱	۰	۰	۰	پیراپزشکی	
۲	۰	۲	۰	۰	۰	۲	۰	۲	توانبخشی	
۷۲	۳۸	۳۴	۰	۰	۰	۷۲	۳۸	۳۴	داروسازی	
۱۱۴	۴۸	۶۶	۰	۰	۰	۱۱۴	۴۸	۶۶	دندانپزشکی	
۵۰	۲	۴۸	۰	۰	۰	۵۰	۲	۴۸	علوم تغذیه	
۸۵۴	۳۸۵	۴۶۹	۶۴	۶	۵۸	۷۹۰	۳۷۹	۴۱۱	جمع کل	

نمودار ۱-۱: توزیع نسبی دانشجویان پذیرفته شده در دوره روزانه در نیمسال دوم ۸۵-۸۶

به تفکیک دانشکده

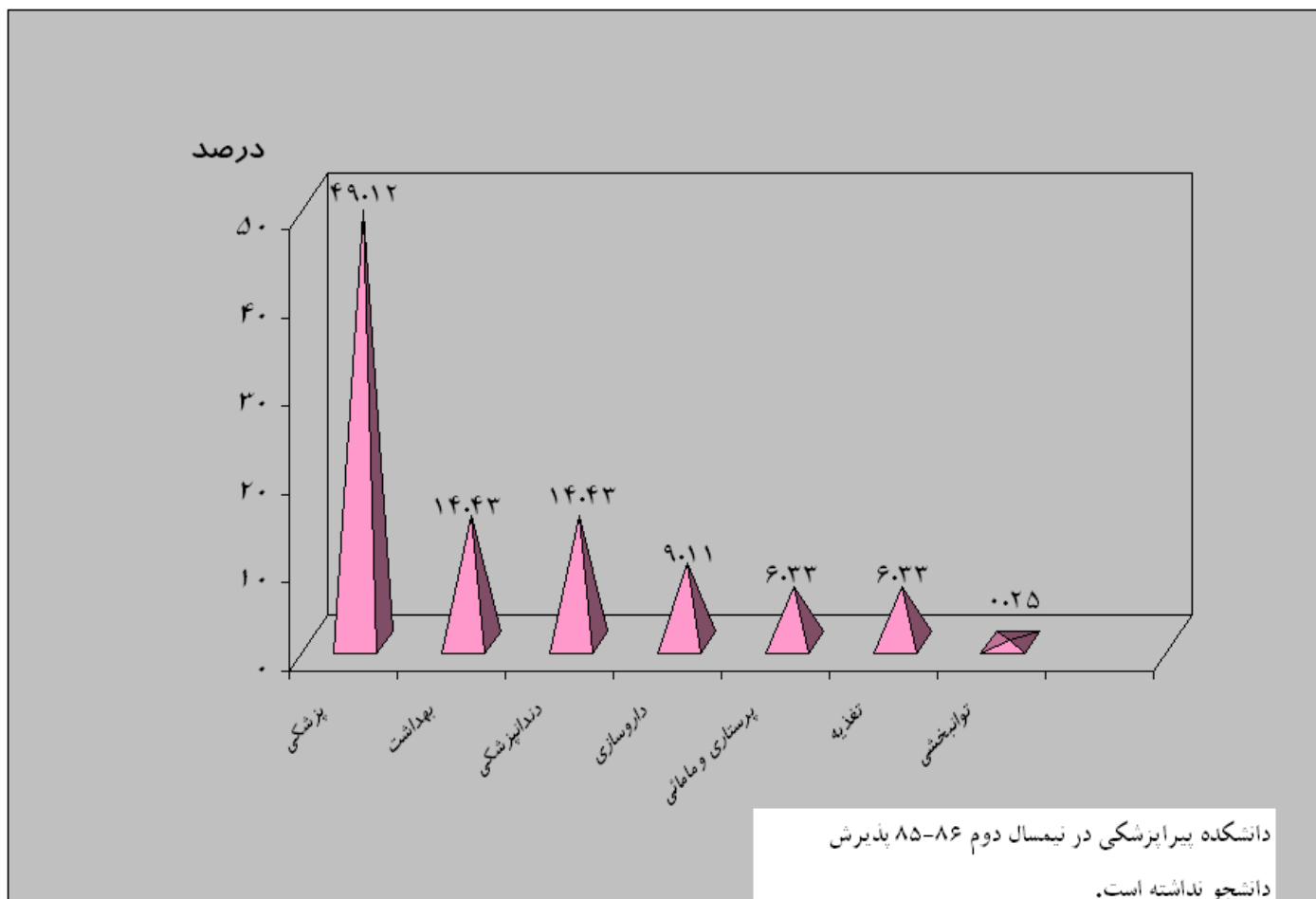

جدول ۱-۲: توزیع فراوانی دانشجویان و دستیاران پذیرفته شده دانشگاه علوم پزشکی شهید بهشتی

در نیمسال دوم ۸۶-۸۵ به تفکیک رشته، مقطع، دوره و دانشکده

تعداد دانشجو در هر دانشکده	جمع	دوره		مقطع تحصیلی	دانشکده
۱۵۴	۴۰	۴۰	۰	کاردانی	بهداشت
	۱۱۴	۰	۱۱۴	کارشناسی	
	۰	۰	۰	کارشناسی ارشد	
۵۰	۰	۰	۰	کاردانی	پرستاری و مامائی
	۴۸	۰	۴۸	کارشناسی	
	۰	۰	۰	کارشناسی ارشد	
	۲	۰	۲	Ph.D.	
۳۸۸	۶۴	۰	۶۴	دکتری حرفه ای	پزشکی
	۲۳۵	۰	۲۳۵	تخصصی	
	۴۰	۰	۴۰	فوق تخصصی	
	۳۹	۰	۳۹	فلوشیپ	
	۱۰	۰	۱۰	Ph.D.	
	۰	۰	۰	کارشناسی ارشد	
۲۴	۲۴	۲۴	۰	کاردانی	پیراپزشکی*
	۰	۰	۰	کارشناسی	
	۰	۰	۰	کارشناسی ارشد	
۲	۰	۰	۰	کاردانی	توانبخشی
	۲	۰	۲	کارشناسی	
	۰	۰	۰	کارشناسی ارشد	
۷۲	۰	۰	۰	کارشناسی	داروسازی
	۷۲	۰	۷۲	دکترای حرفه ای	
	۰	۰	۰	Ph.D.	

ادامه جدول ۱-۲: توزیع فراوانی دانشجویان و دستیاران پذیرفته شده دانشگاه علوم پزشکی

شهید بهشتی در نیمسال دوم ۸۶-۸۵ به تفکیک رشته، مقطع، دوره و دانشکده

تعداد دانشجو در هر دانشکده	جمع	دوره		مقطع تحصیلی	دانشکده
۱۱۴	۳۹	۰	۳۹	کاردانی	دندانپزشکی
	۴۱	۰	۴۱	دکترای حرفه ای	
	۳۴	۰	۳۴	تخصصی	
۵۰	۴۶	۰	۴۶	کارشناسی	علوم تغذیه
	۰	۰	۰	کارشناسی ارشد	
	۴	۰	۴	Ph.D.	
۸۵۴	۱۱۶۵	۶۴	۸۳۷		

نمودار ۱-۲: توزیع نسبی دانشجویان پذیرفته شده (روزانه و شبانه) در نیمسال دوم ۸۵-۸۶

به تفکیک دانشکده

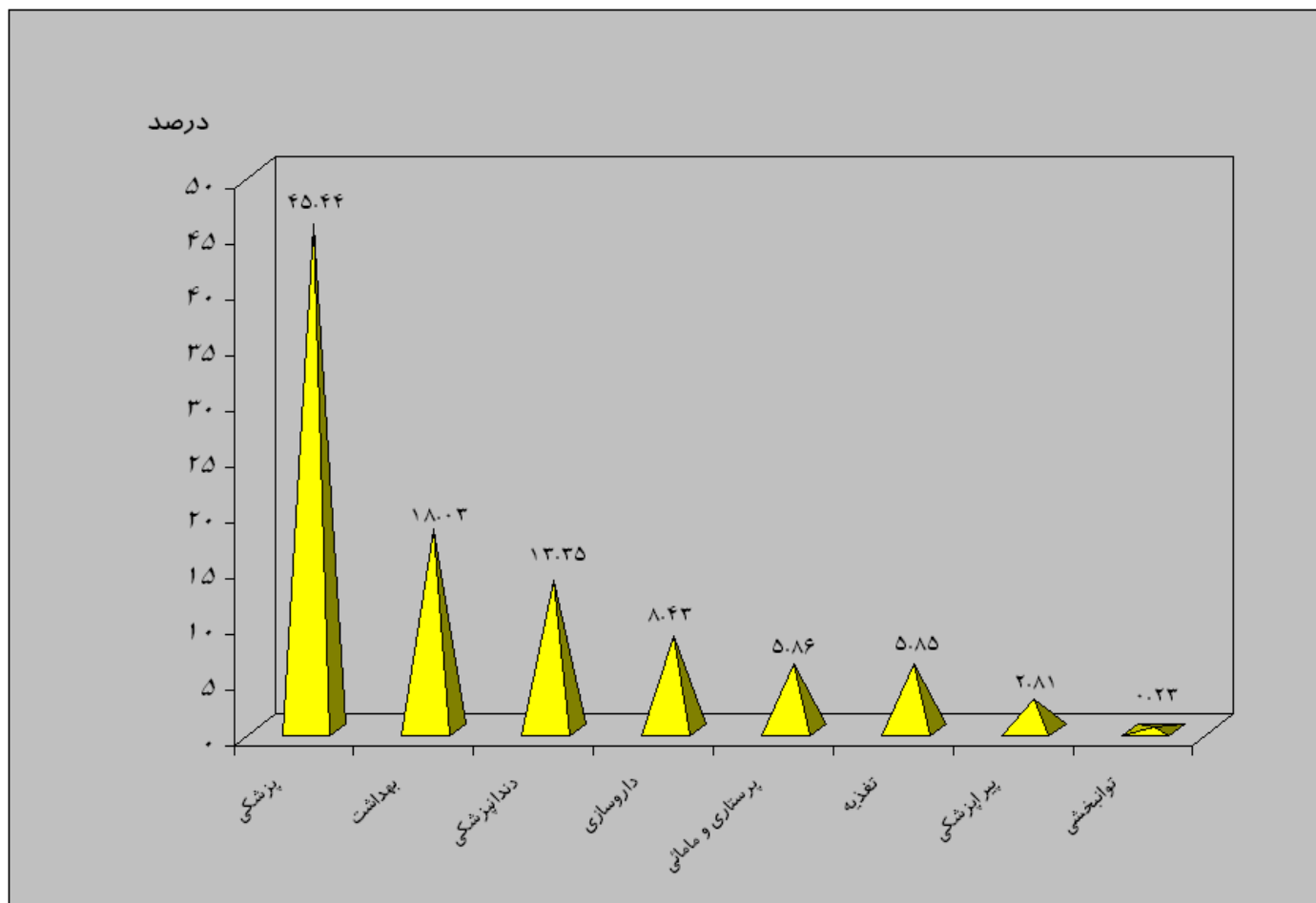

جدول ۳-۱: توزیع فراوانی دانشجویان و دستیاران پذیرفته شده

دانشگاه در نیمسال دوم ۸۶-۸۵ به تفکیک مقطع و دوره

جمع	دوره		مقطع تحصیلی
	شبهانه	روزانه	
۱۰۳	۶۴	۳۹	کاردانی
۲۱۰	۰	۲۱۰	کارشناسی
۰	۰	۰	کارشناسی ارشد
۱۶	۰	۱۶	Ph.D.
۱۷۷	۰	۱۷۷	دکترای حرفه ای
۲۶۹	۰	۲۶۹	تخصصی
۴۰	۰	۴۰	فوق تخصصی
۳۹	۰	۳۹	فلوشیپ
۸۵۴	۶۴	۷۹۰	جمع

نمودار ۳-۱: توزیع نسبی دانشجویان پذیرفته شده در نیمسال دوم ۸۵-۸۶

به تفکیک مقطع تحصیلی

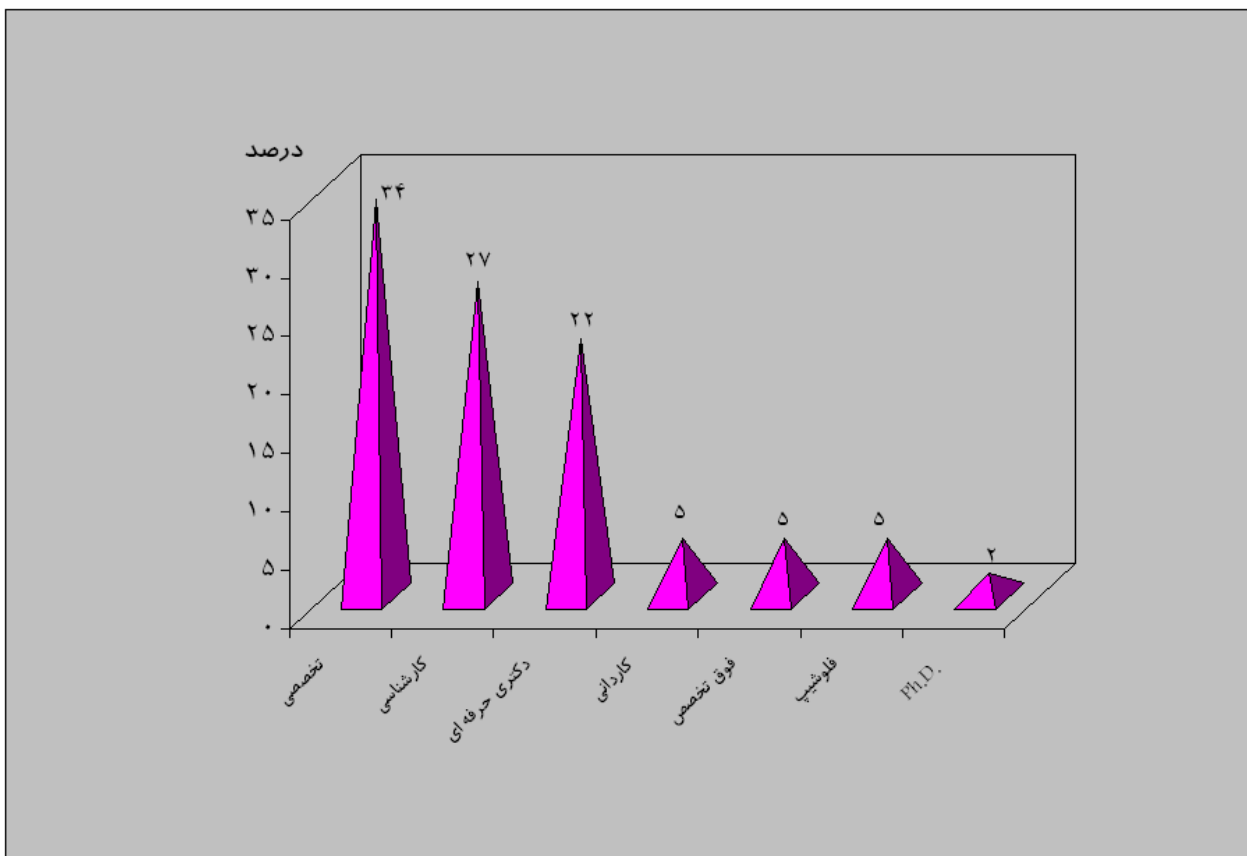

جدول ۴-۱: توزیع فراوانی دانشجویان پذیرفته شده دانشکده **بهداشت**

در نیمسال دوم ۸۶-۸۵ بر حسب مقطع تحصیلی، جنسیت، رشته و دوره

جمع کل			شبه			روزانه			دوره	
جمع	مرد	زن	جمع	مرد	زن	جمع	مرد	زن	مقطع تحصیلی	رشته
۳۸	۱۴	۲۴	۰	۰	۰	۳۸	۱۴	۲۴	کارشناسی	بهداشت عمومی
۰	۰	۰	۰	۰	۰	۰	۰	۰	کارشناسی ارشد	
۱۹	۱	۱۸	۱۹	۱	۱۸	۰	۰	۰	کاردانی	بهداشت محیط
۳۸	۱۸	۲۰	۰	۰	۰	۳۸	۱۸	۲۰	کارشناسی	
۰	۰	۰	۰	۰	۰	۰	۰	۰	کارشناسی ارشد	
۲۱	۲	۱۹	۲۱	۲	۱۹	۰	۰	۰	کاردانی	بهداشت حرفه ای
۳۸	۲۴	۱۴	۰	۰	۰	۳۸	۲۴	۱۴	کارشناسی	
۰	۰	۰	۰	۰	۰	۰	۰	۰	کارشناسی ارشد	
۱۵۴	۵۹	۹۵	۴۰	۳	۳۷	۱۱۴	۵۶	۵۸	جمع	

نمودار ۴-۱: توزیع نسبی دانشجویان پذیرفته شده دانشکده بهداشت نیمسال دوم ۸۵-۸۶

به تفکیک دوره

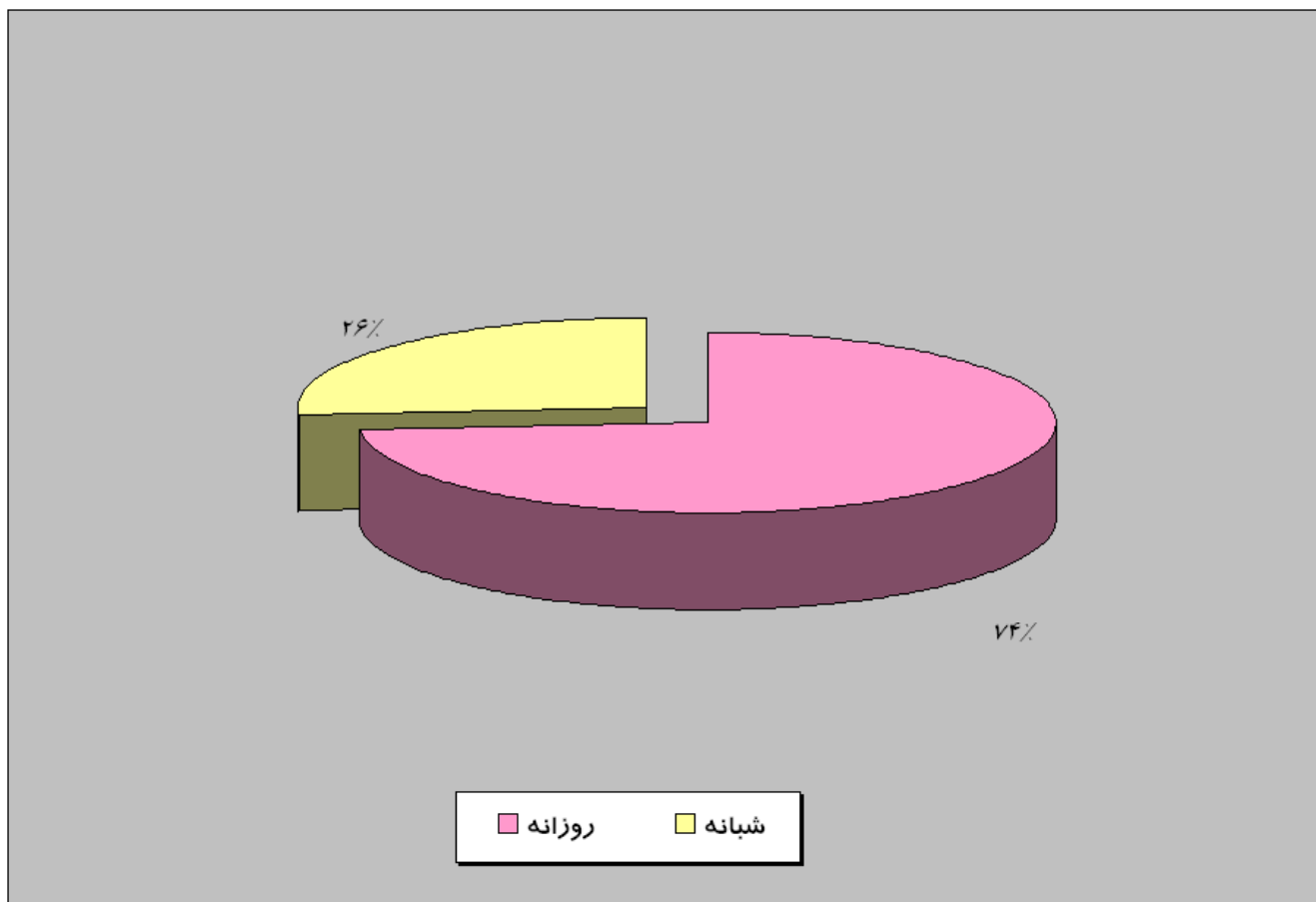

جدول ۵-۱: توزیع فراوانی دانشجویان پذیرفته شده دانشکده پرستاری و مامایی

در نیمسال دوم ۸۶-۸۵ بر حسب مقطع تحصیلی، جنسیت، رشته و دوره

جمع کل			شبانہ			روزانہ			دورہ	
جمع	مرد	زن	جمع	مرد	زن	جمع	مرد	زن	مقطع تحصیلی	رشته
۴۸	۶	۴۲	۰	۰	۰	۴۸	۶	۴۲	کارشناسی پیوسته	پرستاری
۰	۰	۰	۰	۰	۰	۰	۰	۰	کارشناسی ارشد پیوسته	
۰	۰	۰	۰	۰	۰	۰	۰	۰	کارشناسی پیوسته	مامایی
۰	۰	۰	۰	۰	۰	۰	۰	۰	کارشناسی ارشد ناپیوسته	
۰	۰	۰	۰	۰	۰	۰	۰	۰	کاردانی	کنسین اتاق عمل
۰	۰	۰	۰	۰	۰	۰	۰	۰	کاردانی	کنسین هوشبری
۲	۱	۱	۰	۰	۰	۲	۱	۱	Ph.D. (دکتری)	پرستاری
۵۰	۷	۴۳	۰	۰	۰	۵۰	۷	۴۳	جمع	

نمودار ۵-۱: توزیع نسبی دانشجویان پذیرفته شده دانشکده پرستاری و مامایی در

نیمسال دوم ۸۶-۸۵ به تفکیک مقطع تحصیلی

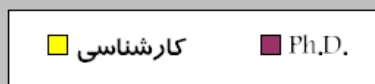
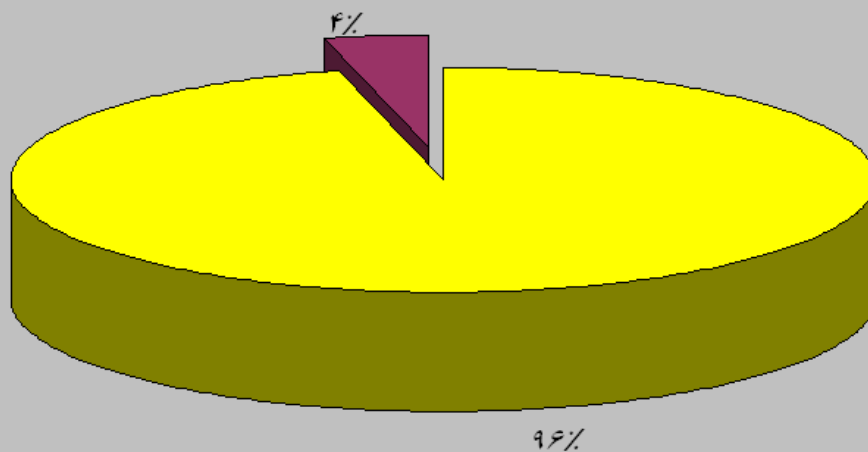

جدول ۶-۱: توزیع فراوانی دانشجویان پذیرفته شده دانشکده در

نیمسال دوم ۸۶-۸۵ به تفکیک مقطع تحصیلی، جنسیت و رشته

تعداد	مقطع تحصیلی		رشته	
	مرد	زن		
۶۴	۱۰	۵۴	دکترای حرفه ای	علوم بالینی
۲۳۵	۱۴۶	۸۹	تخصصی	
۴۰	۳۴	۶	فوق تخصصی	
۳۹	۳۳	۶	فلوشیپ	
۰	۰	۰	کارشناسی ارشد	روان شناسی بالینی
۰	۰	۰	کارشناسی ارشد	آناتومی (علوم تشریحی)
۰	۰	۰	Ph.D.	
۰	۰	۰	کارشناسی ارشد	
۴	۳	۱	Ph.D.	ایمنولوژی
۰	۰	۰	کارشناسی ارشد	
۰	۰	۰	Ph.D.	میکروب شناسی
۰	۰	۰	کارشناسی ارشد	
۲	۱	۱	Ph.D.	بیوشیمی
۰	۰	۰	کارشناسی ارشد	
۰	۰	۰	Ph.D.	فارماکولوژی
۰	۰	۰	کارشناسی ارشد	
۴	۱	۳	Ph.D.	فیزیولوژی
۰	۰	۰	کارشناسی ارشد	
۰	۰	۰	Ph.D.	مهندسی پزشکی
۰	۰	۰	کارشناسی	
۰	۰	۰	کارشناسی ارشد	
۳۸۸	۲۲۸	۱۶۰	جمع	

نمودار ۶-۱: توزیع نسبی دانشجویان پذیرفته شده دانشکده پزشکی در نیمسال دوم ۸۵-۸۶

به تفکیک مقطع تحصیلی

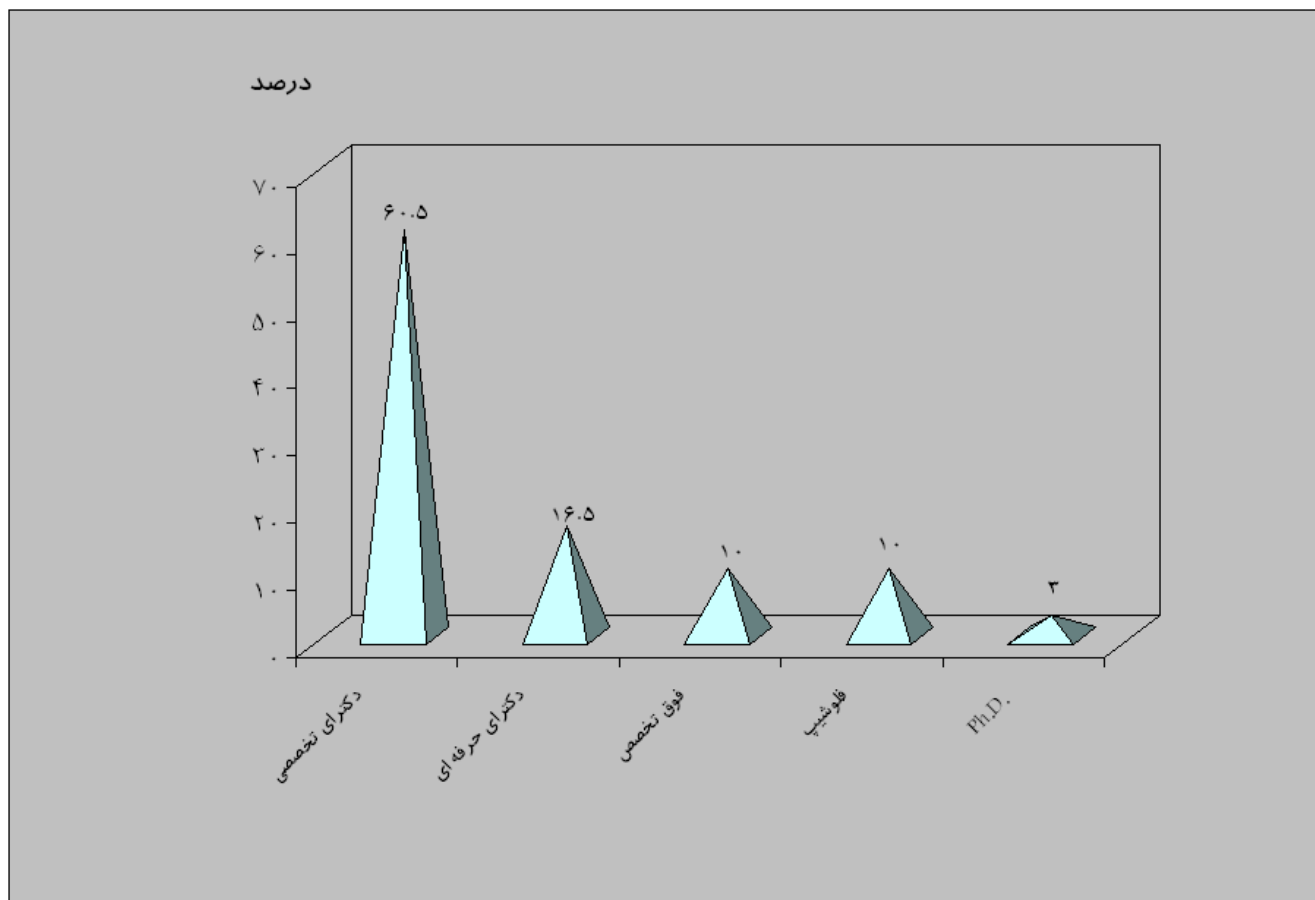

جدول ۷-۱: توزیع فراوانی دانشجویان پذیرفته شده دانشکده پیراپزشکی

در نیمسال دوم ۸۶-۸۵ بر حسب مقطع تحصیلی، جنسیت، رشته و دوره

جمع کل			شبانہ			روزانہ			دورہ	
جمع	مرد	زن	جمع	مرد	زن	جمع	مرد	زن	مقطع تحصیلی	رشته
۰	۰	۰	۰	۰	۰	۰	۰	۰	کاردانی	رادیوتراپی
۰	۰	۰	۰	۰	۰	۰	۰	۰	کاردانی	رادیولوژی
۰	۰	۰	۰	۰	۰	۰	۰	۰	کارشناسی	
۰	۰	۰	۰	۰	۰	۰	۰	۰	کارشناسی ارشد	
۰	۰	۰	۰	۰	۰	۰	۰	۰	کاردانی	علوم آزمایشگاهی
۰	۰	۰	۰	۰	۰	۰	۰	۰	کارشناسی	
۰	۰	۰	۰	۰	۰	۰	۰	۰	کارشناسی ارشد	
۰	۰	۰	۰	۰	۰	۰	۰	۰	کاردانی	مدارک پزشکی
۰	۰	۰	۰	۰	۰	۰	۰	۰	کارشناسی	
۰	۰	۰	۰	۰	۰	۰	۰	۰	کارشناسی ارشد	
۲۴	۳	۲۱	۲۴	۳	۲۱	۰	۰	۰	کارشناسی	کتابداری
۰	۰	۰	۰	۰	۰	۰	۰	۰	کارشناسی ارشد	
۰	۰	۰	۰	۰	۰	۰	۰	۰	کارشناسی	آمارزیستی
۰	۰	۰	۰	۰	۰	۰	۰	۰	کارشناسی ارشد	
۲۴	۳	۲۱	۲۴	۳	۲۱	۰	۰	۰	جمع	

نمودار ۱-۷: توزیع نسبی دانشجویان پذیرفته شده دانشکده پیراپزشکی

در نیمسال دوم ۸۵-۸۶ به تفکیک دوره

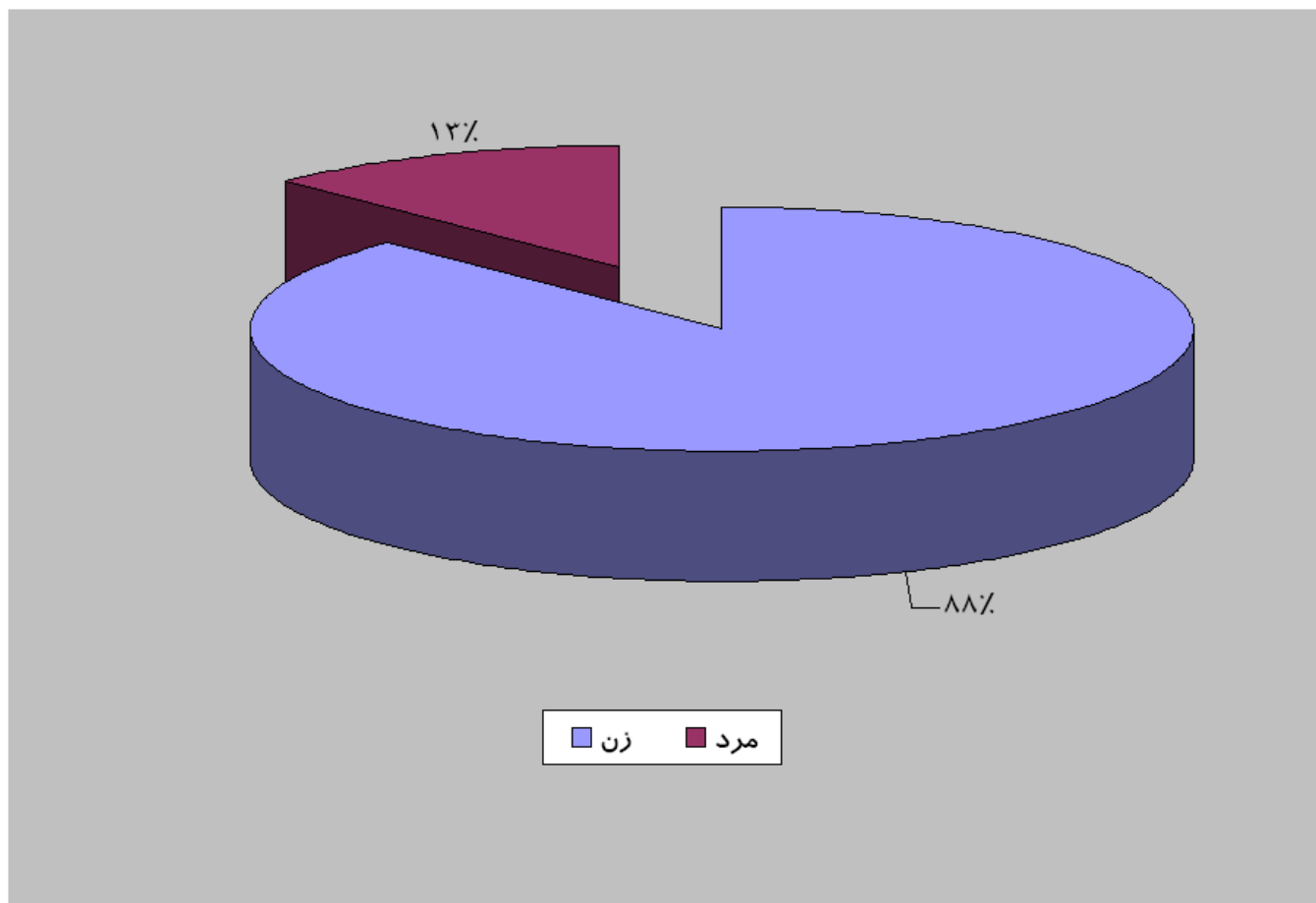

جدول ۸-۱: توزیع فراوانی دانشجویان پذیرفته شده دانشکده توانبخشی

در نیمسال دوم ۸۶-۸۵ به تفکیک مقطع تحصیلی، جنسیت، رشته و دوره

جمع کل			شبانہ			روزانہ			مقطع تحصیلی	رشته
جمع	مرد	زن	جمع	مرد	زن	جمع	مرد	زن		
۰	۰	۰	۰	۰	۰	۰	۰	۰	کارشناسی پیوسته	بینائی سنجی
۰	۰	۰	۰	۰	۰	۰	۰	۰	کارشناسی ارشد	
۰	۰	۰	۰	۰	۰	۰	۰	۰	کارشناسی پیوسته	شنوایی شناسی
۰	۰	۰	۰	۰	۰	۰	۰	۰	کارشناسی ارشد	
۲	۰	۲	۰	۰	۰	۲	۰	۲	کارشناسی پیوسته	فیزیوتراپی
۰	۰	۰	۰	۰	۰	۰	۰	۰	کارشناسی ارشد	
۰	۰	۰	۰	۰	۰	۰	۰	۰	کارشناسی پیوسته	کاردرمانی
۰	۰	۰	۰	۰	۰	۰	۰	۰	کارشناسی ارشد	
۲	۰	۲	۰	۰	۰	۲	۰	۲	جمع	

جدول ۹-۱: توزیع فراوانی دانشجویان پذیرفته شده دانشکده داروسازی

در نیمسال دوم ۸۶-۸۵ به تفکیک مقطع تحصیلی، جنسیت، رشته و دوره

جمع کل			شبانہ			روزانہ			دورہ	
جمع	مرد	زن	جمع	مرد	زن	جمع	مرد	زن	مقطع تحصیلی	رشته
۰	۰	۰	۰	۰	۰	۰	۰	۰	کارشناسی	داروسازی
۷۲	۳۸	۳۴	۰	۰	۰	۷۲	۳۸	۳۴	دکترای حرفه ای	
۰	۰	۰	۰	۰	۰	۰	۰	۰	P.h.D.	
۰	۰	۰	۰	۰	۰	۰	۰	۰	P.h.D.	سم شناسی
۰	۰	۰	۰	۰	۰	۰	۰	۰	P.h.D.	مفردات پزشکی
۰	۰	۰	۰	۰	۰	۰	۰	۰	P.h.D.	شیمی دارویی
۰	۰	۰	۰	۰	۰	۰	۰	۰	کارشناسی ارشد	
۷۲	۳۸	۳۴	۰	۰	۰	۷۲	۳۸	۳۴	جمع	

نمودار ۹-۱: توزیع نسبی دانشجویان پذیرفته شده دانشکده داروسازی

در نیمسال دوم ۸۵-۸۶ به تفکیک مقطع تحصیلی

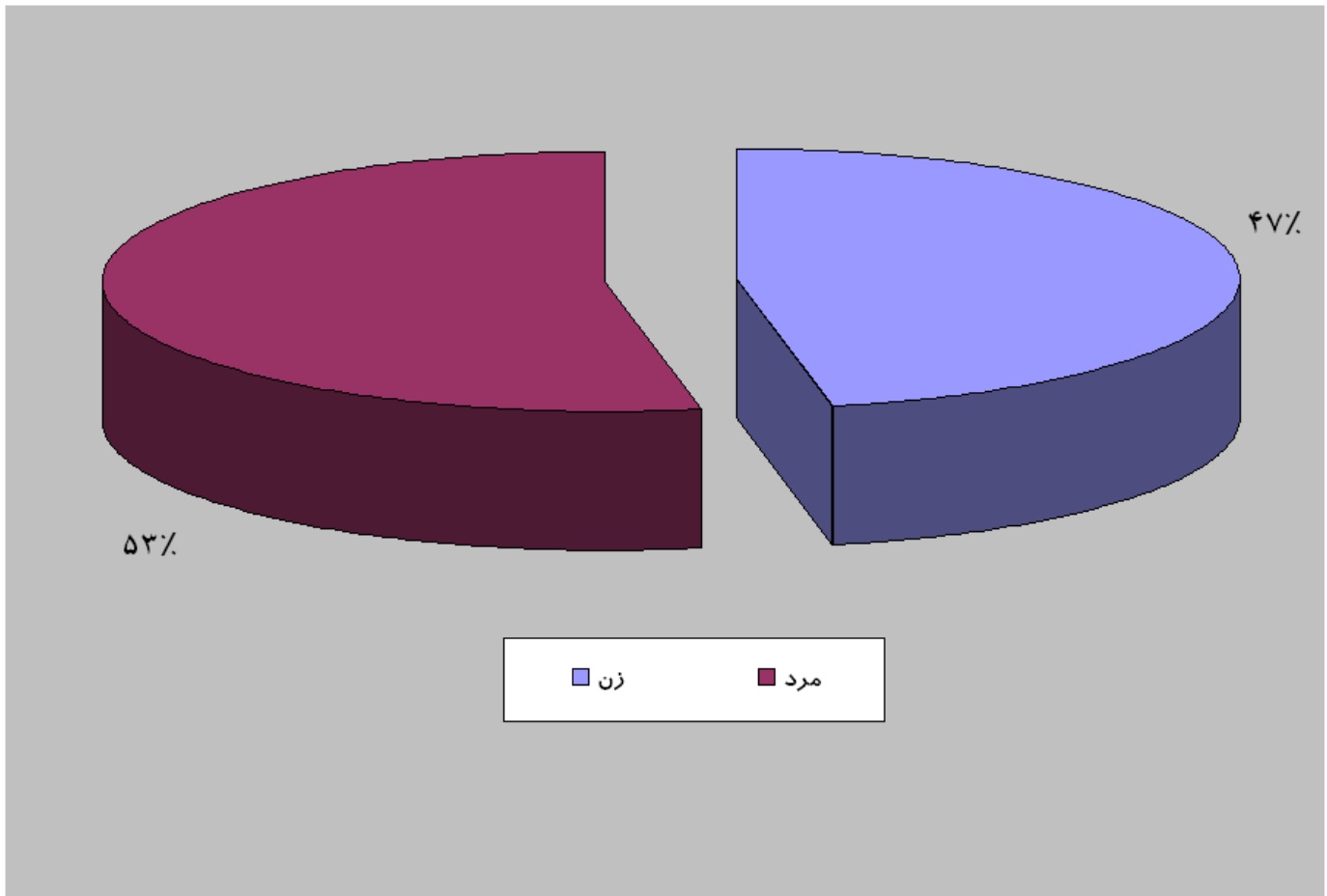

جدول ۱۰-۱: توزیع فراوانی دانشجویان پذیرفته شده دانشکده دندانپزشکی

در نیمسال دوم ۸۶-۸۵ به تفکیک مقطع تحصیلی، جنسیت، رشته و دوره

جمع کل			شبانہ			روزانہ			دورہ	
جمع	مرد	زن	جمع	مرد	زن	جمع	مرد	زن	مقطع تحصیلی	رشته
۱۹	۱۹	۰	۰	۰	۰	۱۹	۱۹	۰	کاردانی	پروتزهای دندانی
۲۰	۰	۲۰	۰	۰	۰	۲۰	۰	۲۰	کاردانی	پرستاری دندانپزشکی
۴۱	۱۳	۲۸	۰	۰	۰	۴۱	۱۳	۲۸	دکترای حرفه ای	دندانپزشکی
۳۴	۱۶	۱۸	۰	۰	۰	۳۴	۱۶	۱۸	دکترای تخصصی	
۱۱۴	۴۸	۶۶	۰	۰	۰	۱۱۴	۴۸	۶۶		

نمودار ۱۰-۱: توزیع نسبی دانشجویان پذیرفته شده دانشکده دندانپزشکی

در نیمسال دوم ۸۶-۸۵ به تفکیک دوره

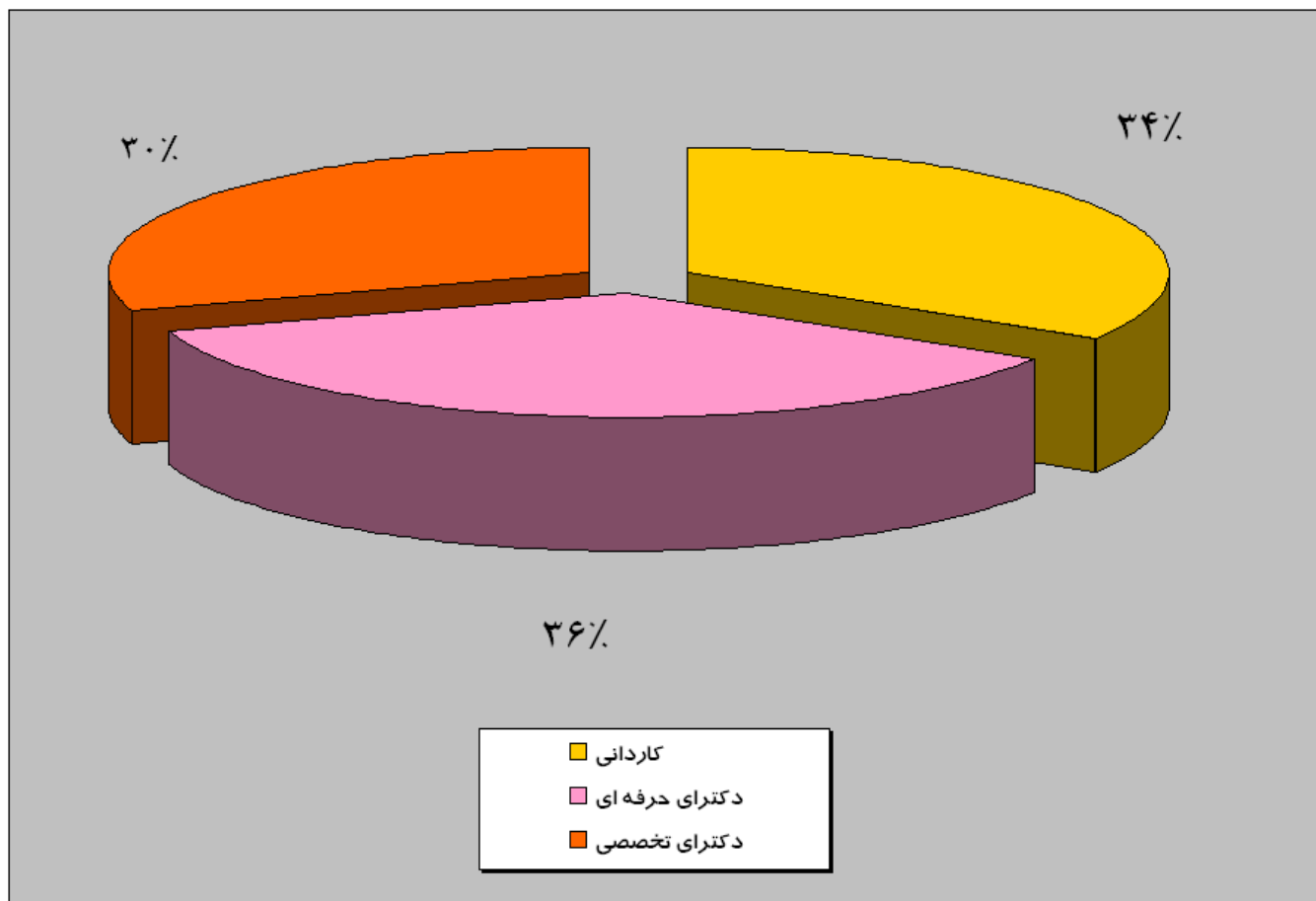

جدول ۱۱-۱: توزیع فراوانی دانشجویان پذیرفته شده دانشکده علوم تغذیه

در نیمسال دوم ۸۶-۸۵ به تفکیک مقطع تحصیلی، جنسیت، رشته و دوره

جمع کل			شبهانه			روزانه			دوره	
جمع	مرد	زن	جمع	مرد	زن	جمع	مرد	زن	مقطع تحصیلی	رشته
۲۳	۱	۲۲	۰	۰	۰	۲۳	۱	۲۲	کارشناسی	علوم تغذیه
۰	۰	۰	۰	۰	۰	۰	۰	۰	کارشناسی ارشد	
۴	۰	۴	۰	۰	۰	۴	۰	۴	P.h.D.	
۲۳	۱	۲۲	۰	۰	۰	۲۳	۱	۲۲	کارشناسی	علوم و صنایع غذایی
۰	۰	۰	۰	۰	۰	۰	۰	۰	کارشناسی ارشد	
۵۰	۲	۴۸	۰	۰	۰	۵۰	۲	۴۸	جمع	

نمودار ۱-۱۱: توزیع نسبی دانشجویان پذیرفته شده دانشکده علوم تغذیه در نیمسال دوم ۸۵-۸۶

به تفکیک جنسیت

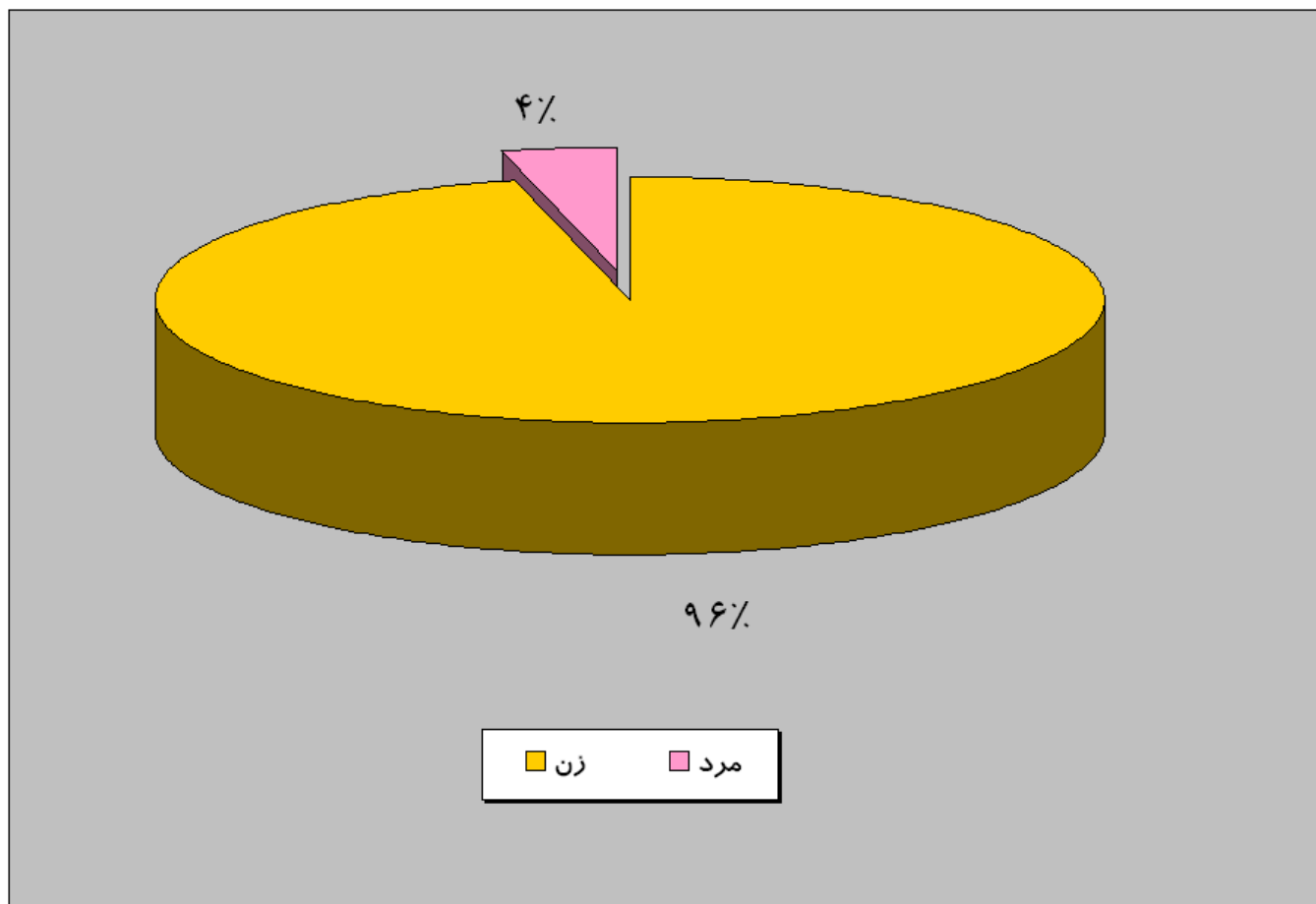

جدول ۱-۲: توزیع فراوانی دانشجویان شاغل به تحصیل دانشگاه علوم پزشکی

شهید بهشتی در نیمسال دوم ۸۶-۸۵ به تفکیک جنسیت، رشته و دوره

جمع	مرد	زن	جمع	مرد	زن	جمع	مرد	زن	
۶۷۲	۲۱۹	۴۵۳	۲۸۹	۵۸	۲۳۱	۳۸۳	۱۶۱	۲۲۲	بهداشت
۶۰۴	۷۳	۵۳۱	۳۹	۲	۳۷	۵۶۵	۷۱	۴۹۴	پرستاری و مامائی
۲۳۰۳	۱۲۰۵	۱۰۹۸	۰	۰	۰	۲۳۰۳	۱۲۰۵	۱۰۹۸	پزشکی
۴۰۱	۹۵	۳۰۶	۷۸	۱۵	۶۳	۳۲۳	۸۰	۲۴۳	پیراپزشکی
۵۴۲	۹۷	۴۴۵	۱۹۰	۴۲	۱۴۸	۳۵۲	۵۵	۲۹۷	توانبخشی
۳۶۸	۱۶۱	۲۰۷	۰	۰	۰	۳۶۸	۱۶۱	۲۰۷	داروسازی
۶۴۱	۲۵۴	۳۸۷	۰	۰	۰	۶۴۱	۲۵۴	۳۸۷	دندانپزشکی
۶۱۵	۸۴	۵۳۱	۱۶۵	۲۱	۱۴۴	۴۵۰	۶۳	۳۸۷	علوم تغذیه
۶۱۴۶	۲۱۸۸	۳۹۵۸	۷۶۱	۱۳۸	۶۲۳	۵۳۸۵	۲۰۵۰	۳۳۳۵	

نمودار ۱-۲: توزیع نسبی دانشجویان شاغل به تحصیل در نیمسال دوم ۸۵-۸۶

بر حسب دوره

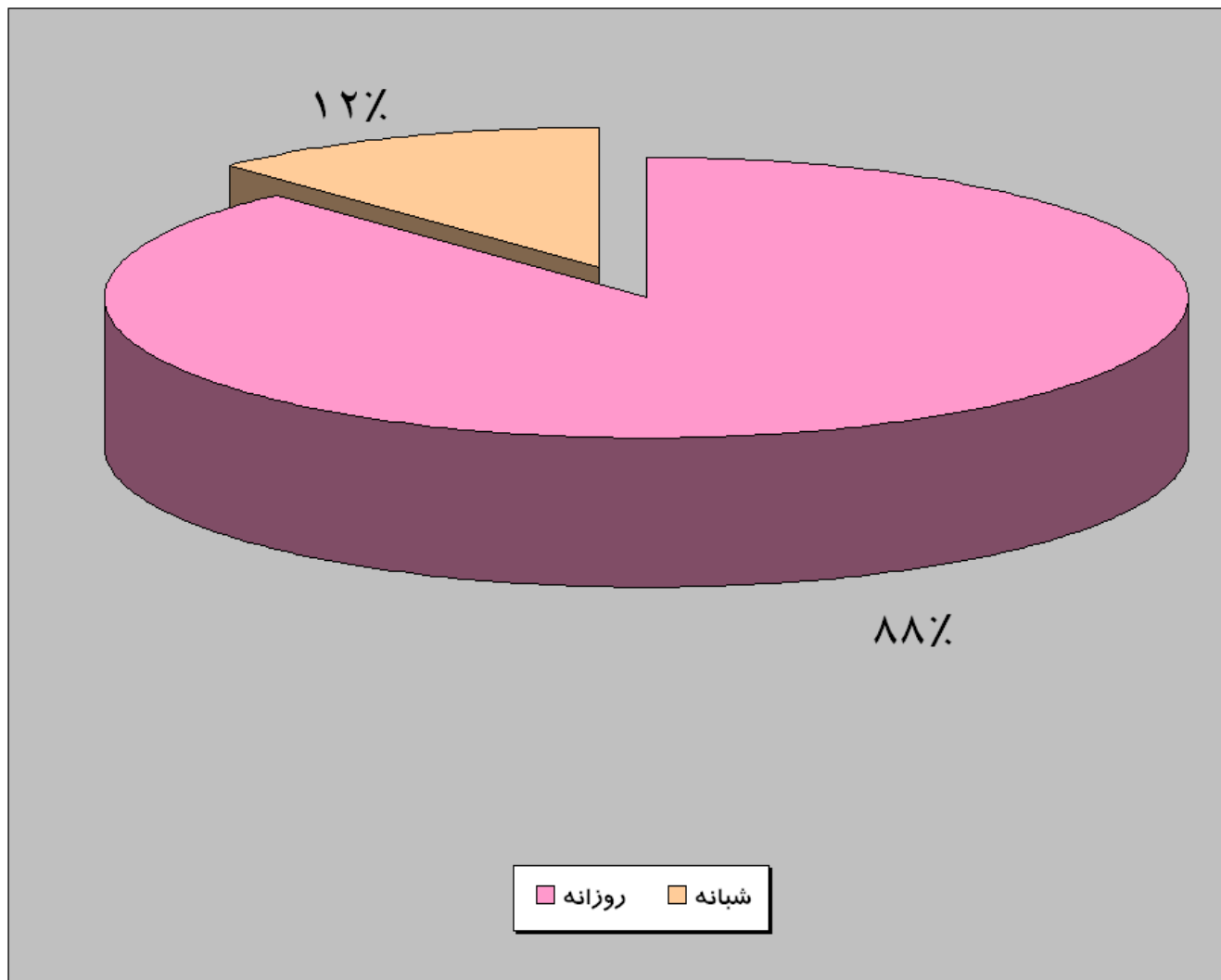

نمودار ۲-۲: توزیع نسبی دانشجویان روزانه شاغل به تحصیل در نیمسال دوم ۸۵-۸۶

به تفکیک جنسیت

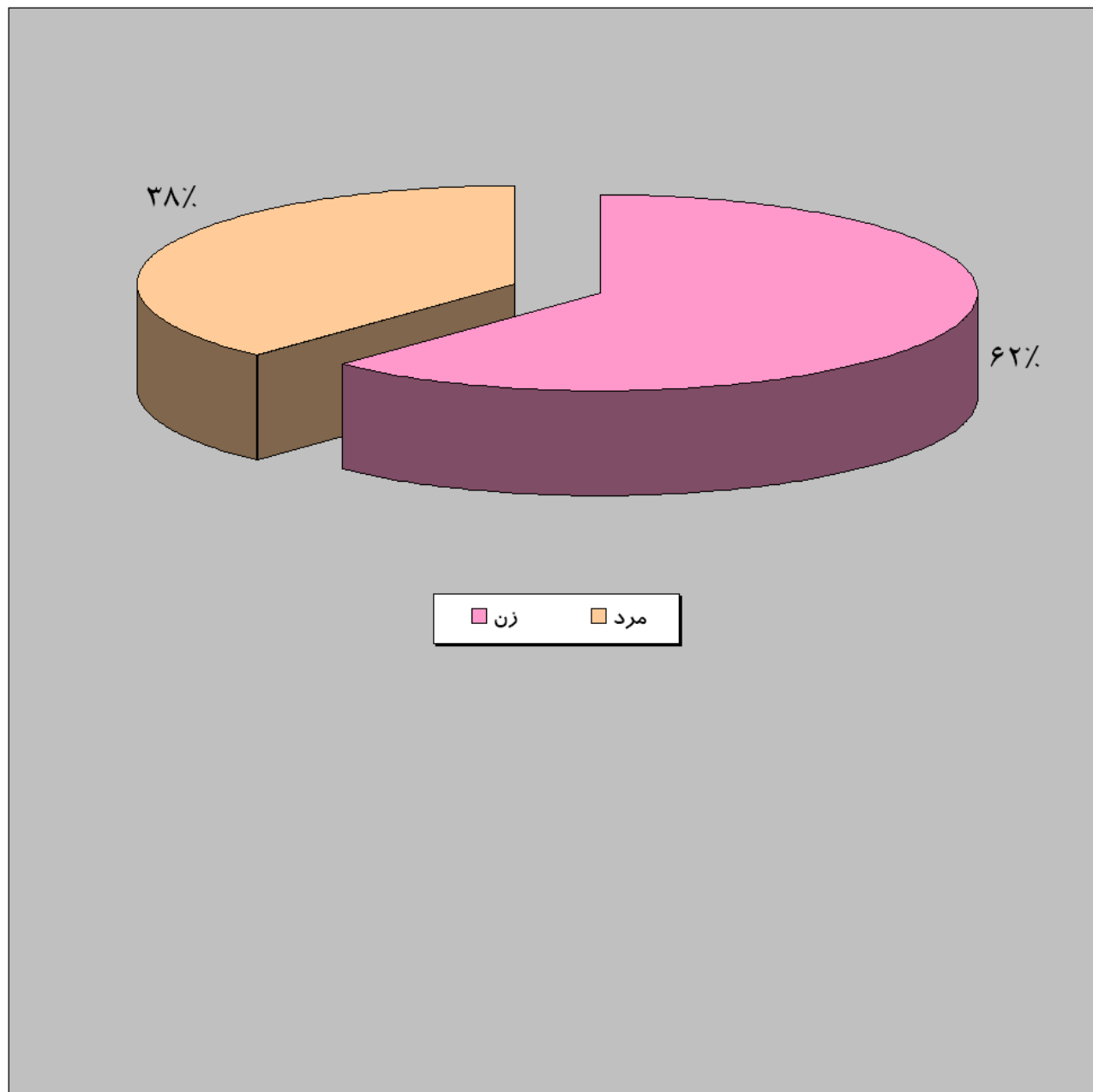

نمودار ۳-۲: توزیع نسبی دانشجویان شبانه شاغل به تحصیل در نیمسال دوم ۸۵-۸۶

به تفکیک جنسیت

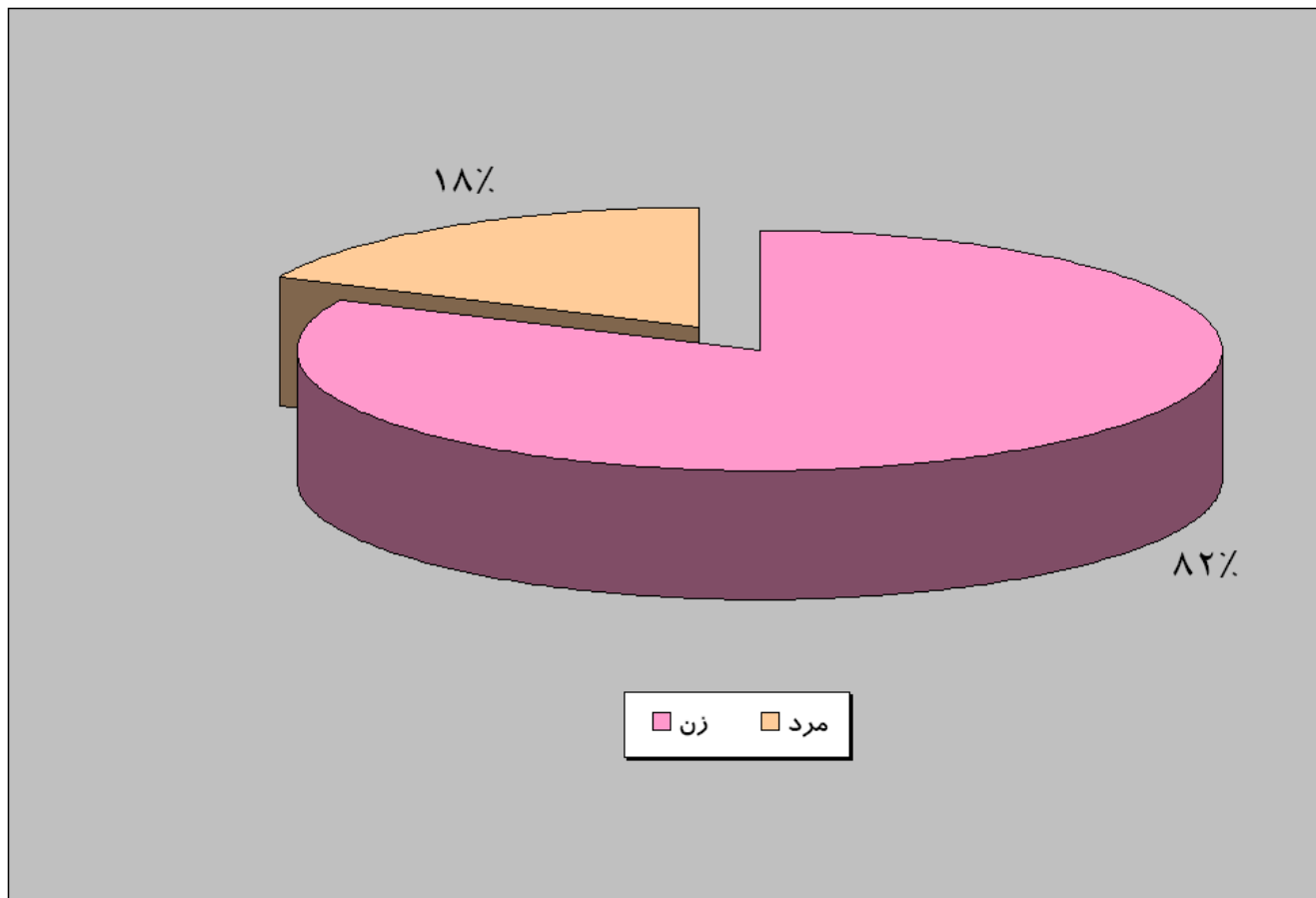

نمودار ۴-۲: توزیع فراوانی دانشجویان روزانه شاغل به تحصیل در نیمسال دوم ۸۵-۸۶

به تفکیک جنسیت و دانشکده

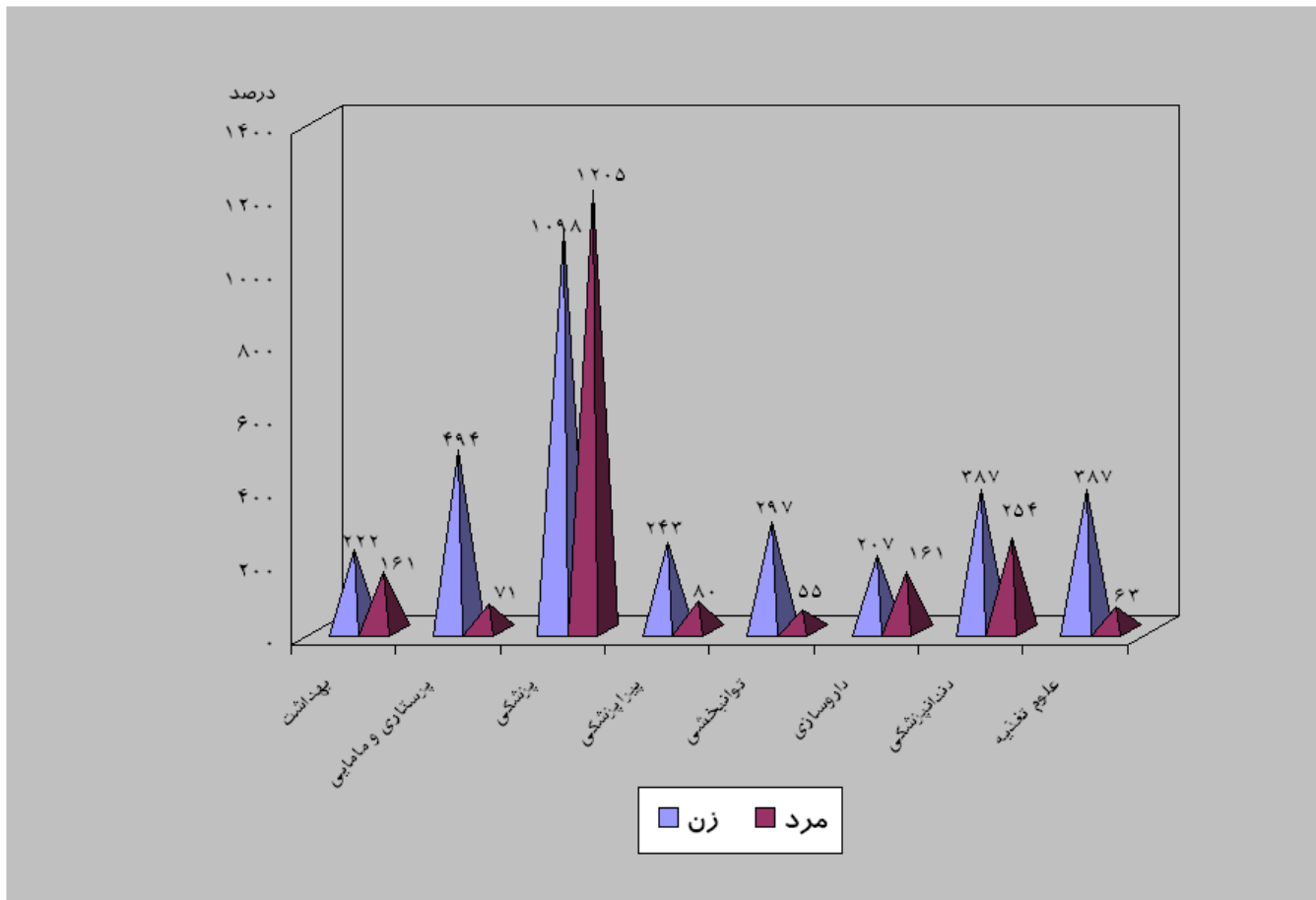

نمودار ۵-۲: توزیع فراوانی دانشجویان شبانه شاغل به تحصیل در نیمسال دوم ۸۵-۸۶

به تفکیک جنسیت و دانشکده

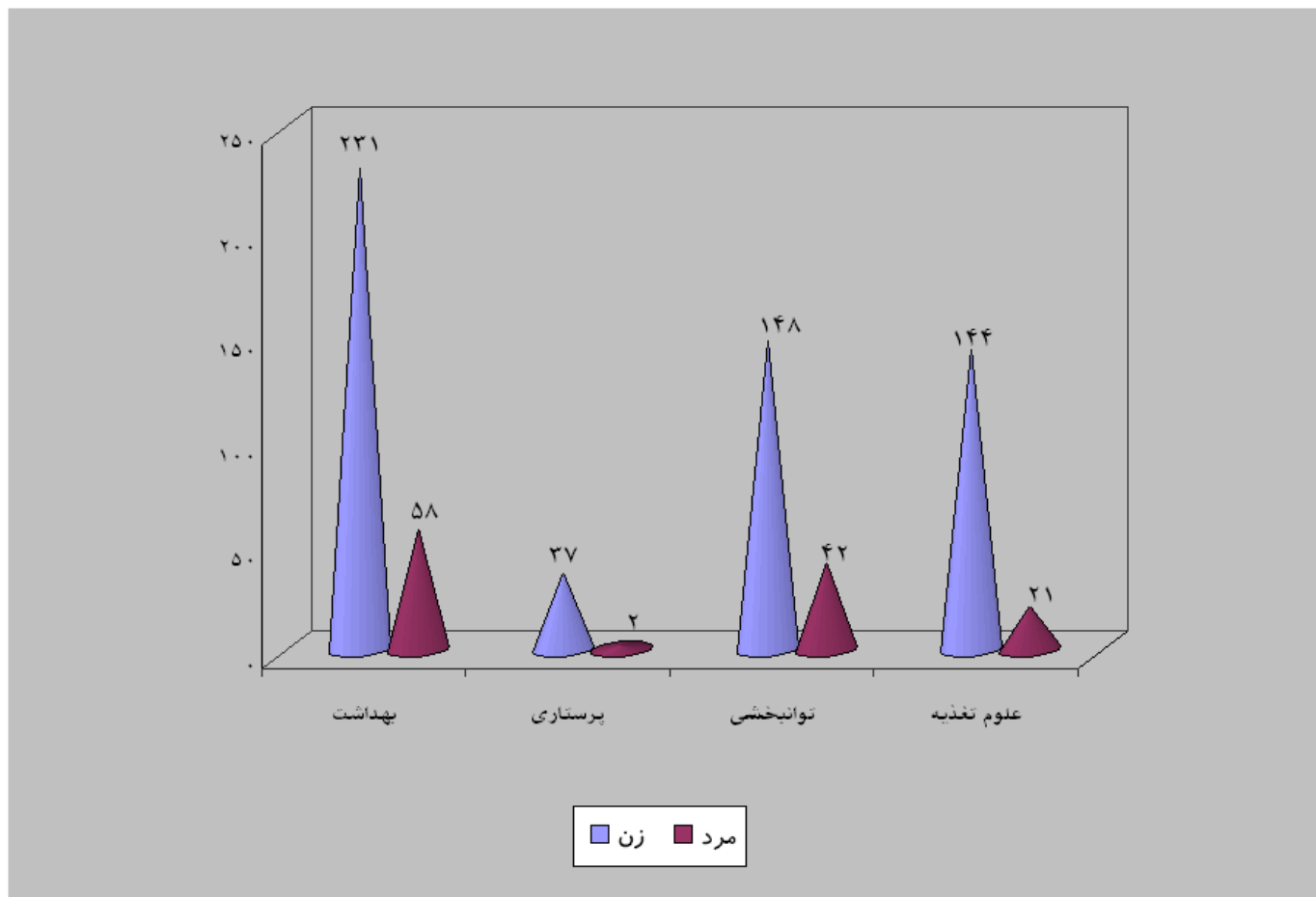

نمودار ۶-۲: توزیع نسبی دانشجویان روزانه شاغل به تحصیل در نیمسال دوم ۸۵-۸۶

به تفکیک دانشکده

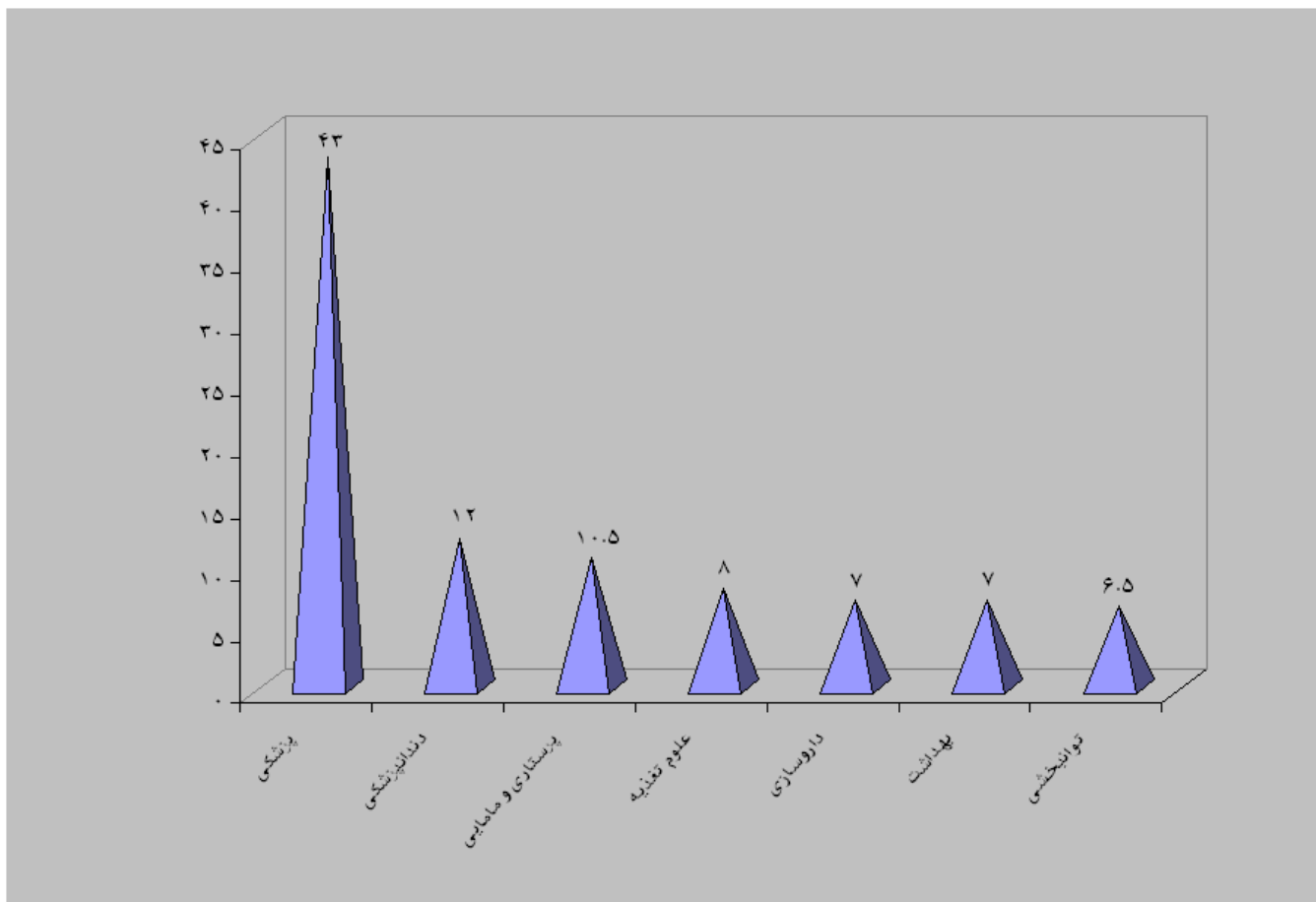

نمودار ۲-۷: توزیع نسبی دانشجویان شاغل به تحصیل در نیمسال دوم ۸۵-۸۶

به تفکیک دوره و دانشکده

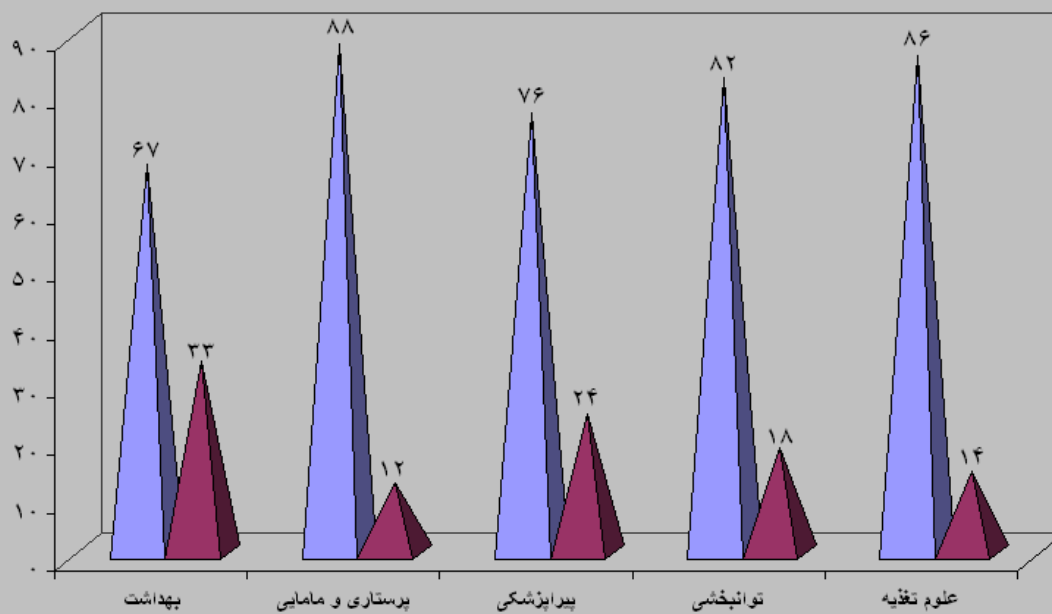

توضیح: دانشکده های پزشکی، داروسازی و دندانپزشکی فاقد دوره شبانه می باشد

زن مرد

جدول ۲-۲: توزیع فراوانی دانشجویان و دستیاران شاغل به تحصیل دانشگاه در نیمسال دوم ۸۶-۸۵

به تفکیک رشته، مقطع، دوره و دانشکده

تعداد دانشجو در هر دانشکده	جمع	دوره		مقطع تحصیلی	دانشکده
		شبانه	روزانه		
۶۷۲	۱۵۸	۶۹	۸۹	کاردانی	بهداشت
	۴۶۹	۲۲۰	۲۴۹	کارشناسی	
	۱۴	۰	۱۴	کارشناسی ارشد	
	۳۱	۰	۳۱	Ph.D.	
۶۰۴	۰	۰	۰	کاردانی	پرستاری و مامائی
	۵۴۲	۳۹	۵۰۳	کارشناسی	
	۵۲	۰	۵۲	کارشناسی ارشد	
	۱۰	۰	۱۰	Ph.D.	
۲۳۰۳	۰	۰	۰	کارشناسی	پزشکی
	۷۶	۰	۷۶	کارشناسی ارشد	
	۴۷	۰	۴۷	Ph.D.	
	۱۲۴۲	۰	۱۲۴۲	دکترای حرفه ای	
	۸۰۴	۰	۸۰۴	تخصصی	
	۸۷	۰	۸۷	فوق تخصصی	
	۴۷	۰	۴۷	فلوشیپ	
۴۰۱	۱۵	۶	۹	کاردانی	پیراپزشکی
	۳۶۹	۷۲	۲۹۷	کارشناسی	
	۱۷	۰	۱۷	کارشناسی ارشد	

ادامه جدول ۲-۲: توزیع فراوانی دانشجویان و دستیاران شاغل به تحصیل دانشگاه

در نیمسال دوم ۸۶-۸۵ به تفکیک رشته، مقطع، دوره و دانشکده

تعداد دانشجو در هر دانشکده	جمع	دوره		مقطع تحصیلی	دانشکده
		شبانہ	روزانه		
۵۴۲	۵۳۸	۱۹۰	۳۴۸	کارشناسی	توانبخشی
	۴	۰	۴	کارشناسی ارشد	
	۰	۰	۰	دکترای حرفه ای	
	۰	۰	۰	Ph.D.	
۶۴۱	۷۸	۰	۷۸	کاردانی	دندانپزشکی
	۴۶۷	۰	۴۶۷	دکترای حرفه ای	
	۹۶	۰	۹۶	دکترای تخصصی	
	۰	۰	۰	Ph.D.	
۳۶۸	۰	۰	۰	کارشناسی	داروسازی
	۳۲۳	۰	۳۲۳	دکتری حرفه ای	
	۴۵	۰	۴۵	Ph.D.	
۶۱۵	۵۵۵	۱۶۵	۳۹۰	کارشناسی	علوم تغذیه
	۴۳	۰	۴۳	کارشناسی ارشد	
	۱۷	۰	۱۷	Ph.D.	
۶۱۴۶	۶۱۴۶	۷۶۱	۵۳۸۵		جمع

نمودار ۸-۲: توزیع نسبی دانشجویان و دستیاران تخصصی شاغل به تحصیل در نیمسال دوم ۸۶-۸۵

به تفکیک مقطع تحصیلی

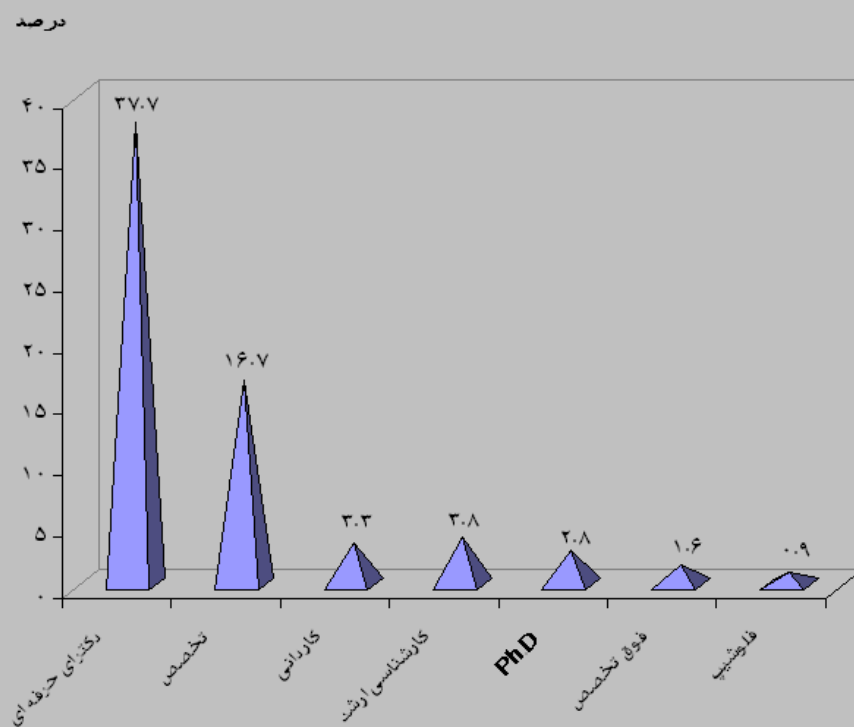

توضیح: در این نمودار، دانشجویان شبانه مورد مطالعه قرار نگرفته‌اند.

جدول ۳-۲: توزیع فراوانی دانشجویان و دستیاران شاغل به تحصیل در نیمسال اول ۸۶-۸۵ به تفکیک دوره و مقطع

تحصیلی

جمع	دوره		مقطع تحصیلی
	شبهانه	روزانه	
۲۵۱	۷۵	۱۷۶	کاردانی
۲۴۷۳	۶۸۶	۱۷۸۷	کارشناسی
۲۰۶	۰	۲۰۶	کارشناسی ارشد
۱۵۰	۰	۱۵۰	Ph.D.
۲۰۳۲	۰	۲۰۳۲	دکترای حرفه ای
۹۰۰	۰	۹۰۰	دکترای تخصصی
۸۷	۰	۸۷	فوق تخصصی
۴۷	۰	۴۷	فلوشیپ
۶۱۴۶	۷۶۱	۵۳۸۵	جمع

جدول ۴-۲: توزیع فراوانی دانشجویان شاغل به تحصیل دانشکده بهداشت

در نیمسال دوم ۸۵-۸۶ بر حسب مقطع تحصیلی، جنسیت، رشته و دوره

جمع کل			شبانہ			روزانہ			دوره	مقطع تحصیلی	رشته
جمع	مرد	زن	جمع	مرد	زن	جمع	مرد	زن			
۱۵۳	۴۸	۱۰۵	۷۱	۱۰	۶۱	۸۲	۳۸	۴۴	کارشناسی	بهداشت عمومی	
۰	۰	۰	۰	۰	۰	۰	۰	۰	کارشناسی ارشد		
۷۸	۴	۷۴	۳۵	۱	۳۴	۴۳	۳	۴۰	کاردانی	بهداشت محیط	
۱۴۶	۴۳	۱۰۳	۷۳	۱۱	۶۲	۷۳	۳۲	۴۱	کارشناسی		
۰	۰	۰	۰	۰	۰	۰	۰	۰	کارشناسی ارشد		
۸۰	۱۶	۶۴	۳۴	۶	۲۸	۴۶	۱۰	۳۸	کاردانی	بهداشت حرفه ای	
۱۷۰	۷۸	۹۲	۷۶	۳۰	۴۶	۹۴	۴۸	۴۶	کارشناسی		
۱۴	۱۱	۳	۰	۰	۰	۱۴	۱۱	۳	کارشناسی ارشد		
۹	۷	۲	۰	۰	۰	۹	۷	۲	دکترا (عقونی)	MPH	
۲	۱	۱	۰	۰	۰	۲	۱	۱	دکترا (پزشکی اجتماعی)	MPH	
۲۰	۱۱	۹	۰	۰	۰	۲۰	۱۱	۹	مدیران	MPH	
۶۷۲	۲۱۹	۴۵۳	۲۸۹	۵۸	۲۳۱	۳۸۳	۱۶۱	۲۲۲	جمع		

نمودار ۹-۲: توزیع نسبی دانشجویان شاغل به تحصیل دانشکده بهداشت در نیمسال دوم ۸۶-۸۵

به تفکیک دوره و مقطع

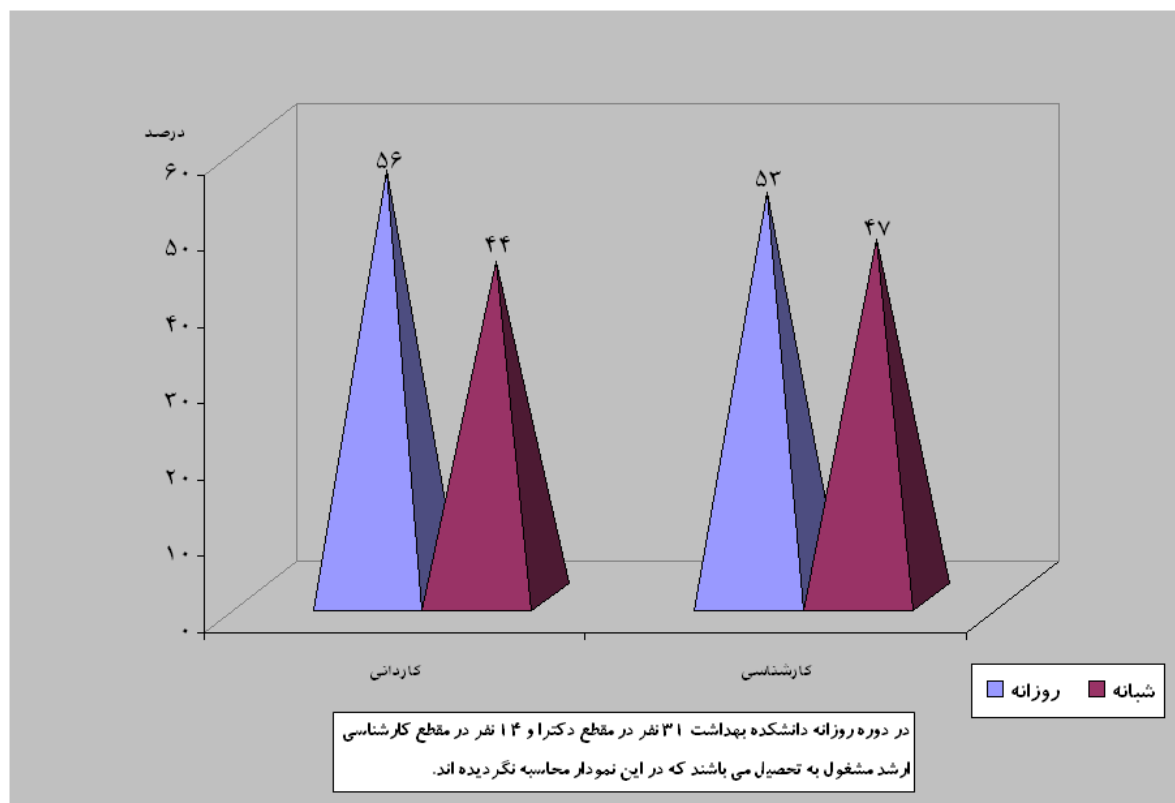

جدول ۵-۲: توزیع فراوانی دانشجویان شاغل به تحصیل دانشکده پرستاری و مامایی در نیمسال دوم ۸۶-۸۵

بر حسب مقطع تحصیلی، جنسیت، رشته و دوره

جمع	مرد	زن	جمع	مرد	زن	جمع	مرد	زن	مقطع تحصیلی	
۴۴۳	۶۳	۳۸۰	۳۹	۲	۳۷	۴۰۴	۶۱	۳۴۳	کارشناسی پیوسته	پرستاری
۳۰	۶	۲۴	۰	۰	۰	۳۰	۶	۲۴	کارشناسی ارشد پیوسته	
۹۹	۰	۹۹	۰	۰	۰	۹۹	۰	۹۹	کارشناسی پیوسته	مامایی
۲۲	۰	۲۲	۰	۰	۰	۲۲	۰	۲۲	کارشناسی ارشد ناپیوسته	
۰	۰	۰	۰	۰	۰	۰	۰	۰	کاردانی	تکنسین اتاق عمل
۰	۰	۰	۰	۰	۰	۰	۰	۰	کاردانی	تکنسین هوشبری
۱۰	۴	۶	۰	۰	۰	۱۰	۴	۶	Ph.D (دکتری)	پرستاری
۶۰۴	۷۳	۵۳۱	۳۹	۲	۳۷	۵۶۵	۷۱	۴۹۴		

نمودار ۱۰-۲: توزیع نسبی دانشجویان شاغل به تحصیل دانشکده پرستاری و مامایی

در نیمسال دوم ۸۵-۸۶ به تفکیک مقطع تحصیلی

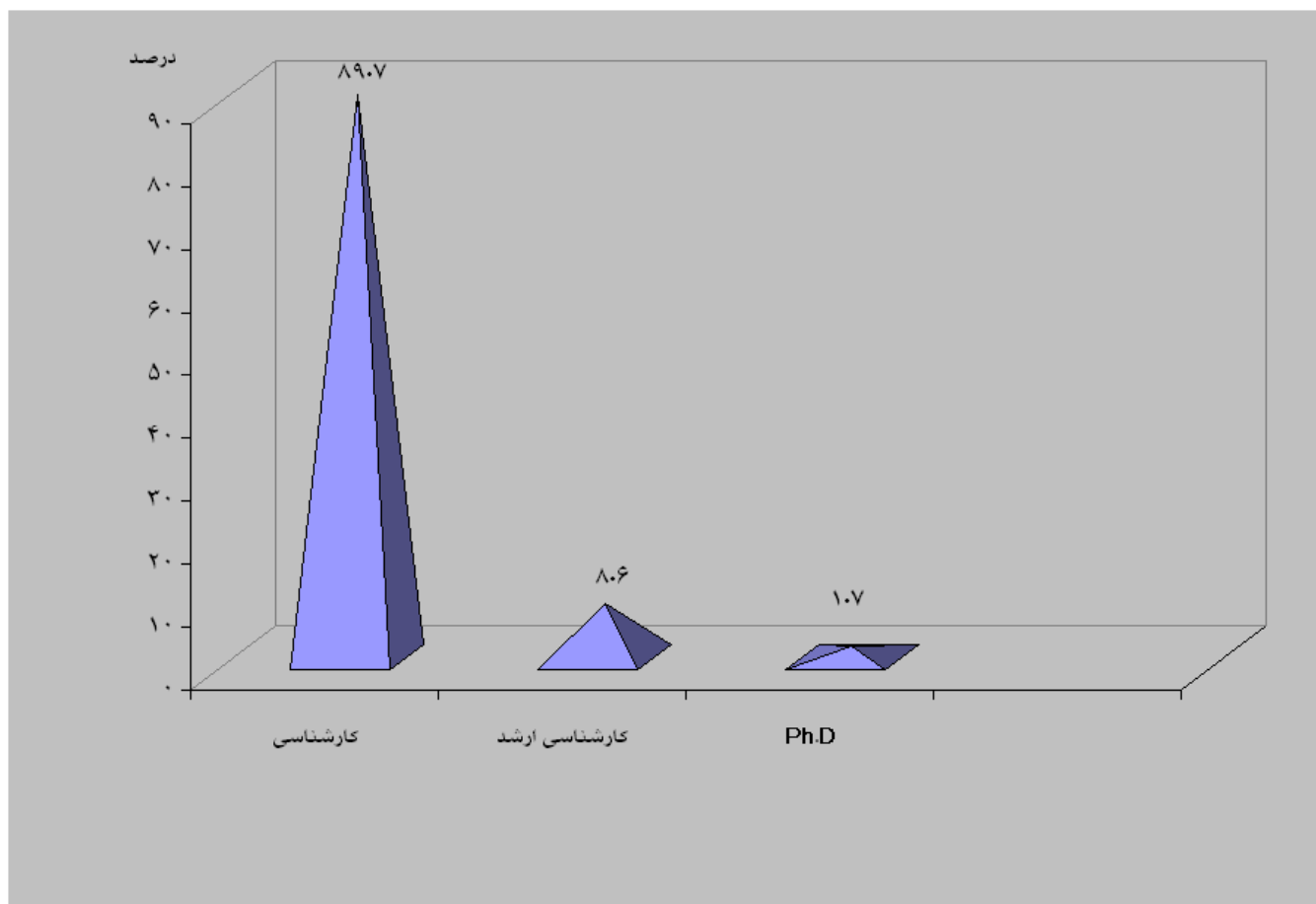

جدول ۶-۲: توزیع فراوانی دانشجویان شاغل به تحصیل دانشکده پزشکی در نیمسال دوم ۸۶-۸۵ به تفکیک مقطع

تحصیلی، جنسیت و رشته

تعداد			مقطع تحصیلی	رشته	
جمع	مرد	زن			
۱۲۴۲	۵۰۸	۷۳۴	دکترای حرفه ای	پزشکی	علوم بالینی
۸۰۴	۵۲۷	۲۷۷	تخصصی		
۸۷	۶۵	۲۲	فوق تخصصی		
۴۷	۴۱	۶	فلوشیپ		
۴	۲	۲	کارشناسی ارشد	روان شناسی بالینی	علوم پایه
۷	۳	۴	کارشناسی ارشد	آناتومی (علوم تشریحی)	
۱۰	۵	۵	Ph.D.		
۱۲	۶	۶	کارشناسی ارشد	انگل شناسی	
۱۰	۵	۵	Ph.D.		
۱۲	۷	۵	کارشناسی ارشد	ایمنولوژی	
۰	۰	۰	Ph.D.		
۳	۰	۳	کارشناسی ارشد	میکروب شناسی	
۲	۱	۱	Ph.D.		
۱۱	۲	۹	کارشناسی ارشد	بیوشیمی	
۰	۰	۰	Ph.D.		
۰	۰	۰	کارشناسی ارشد	فارماکولوژی	
۱۲	۶	۶	Ph.D.		
۱۵	۱۰	۵	کارشناسی ارشد	فیزیولوژی	
۱۳	۹	۴	Ph.D.		
۰	۰	۰	کارشناسی	مهندسی پزشکی	
۱۲	۸	۴	کارشناسی ارشد		
۲۳۰۳	۱۲۰۵	۱۰۹۸			جمع

نمودار ۱۱-۲: توزیع نسبی دانشجویان شاغل به تحصیل دانشکده پزشکی در نیمسال دوم ۸۵-۸۶

به تفکیک جنسیت

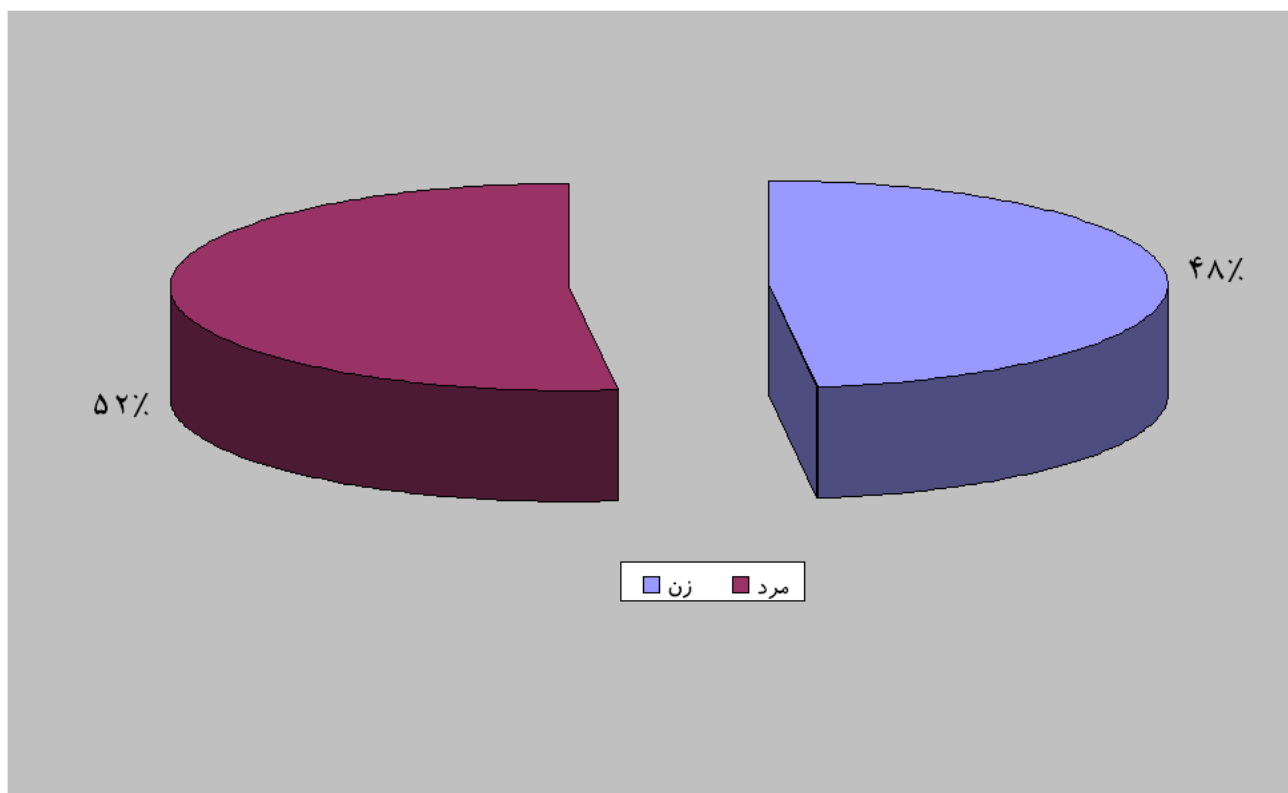

نمودار ۱۲-۲: توزیع نسبی دانشجویان شاغل به تحصیل دانشکده پیراپزشکی در نیمسال دوم ۸۵-۸۶

به تفکیک دوره و مقطع تحصیلی

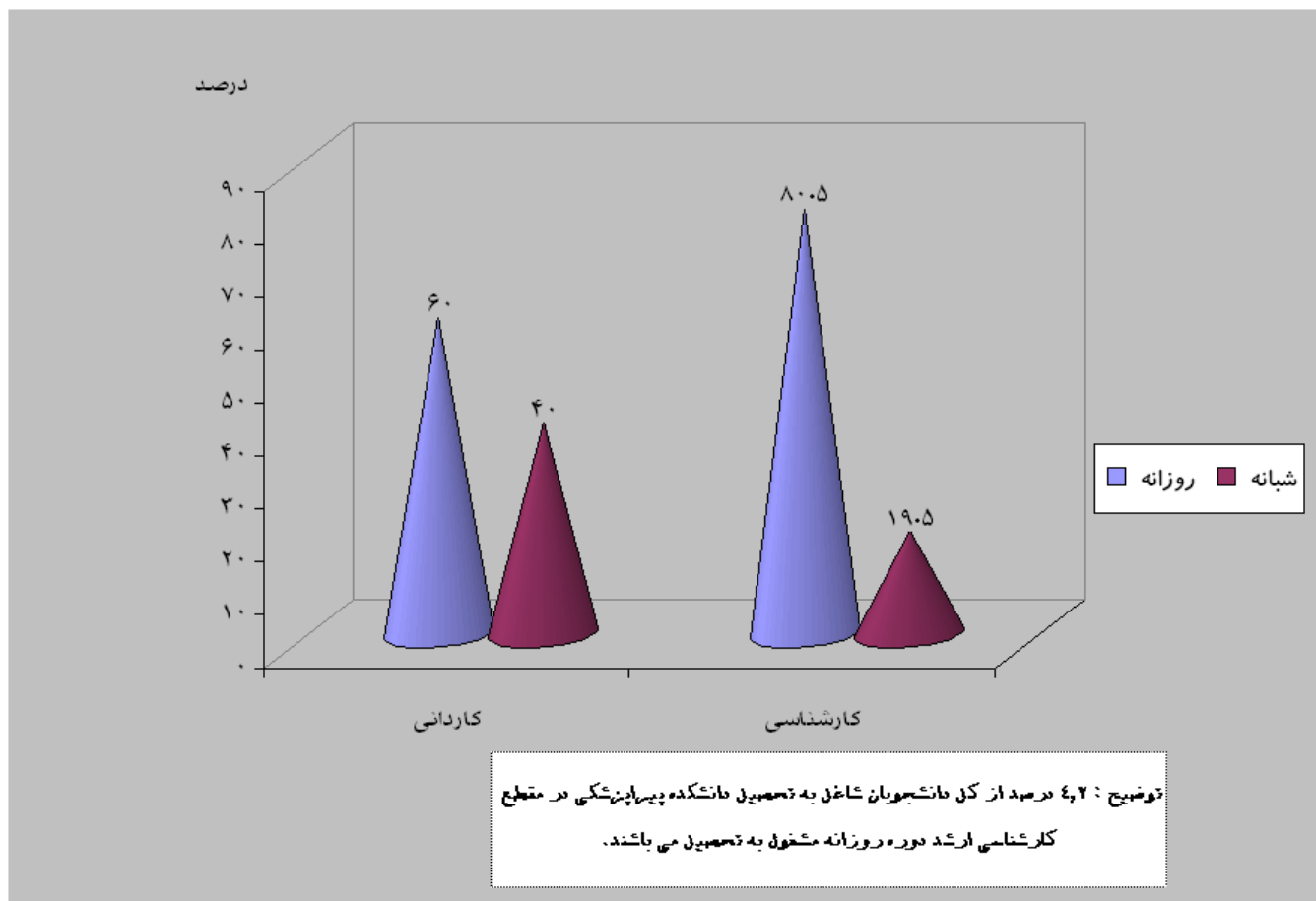

نمودار ۱۳-۲: توزیع نسبی دانشجویان شاغل به تحصیل دانشکده توانبخشی در نیمسال دوم ۸۵-۸۶

به تفکیک دوره

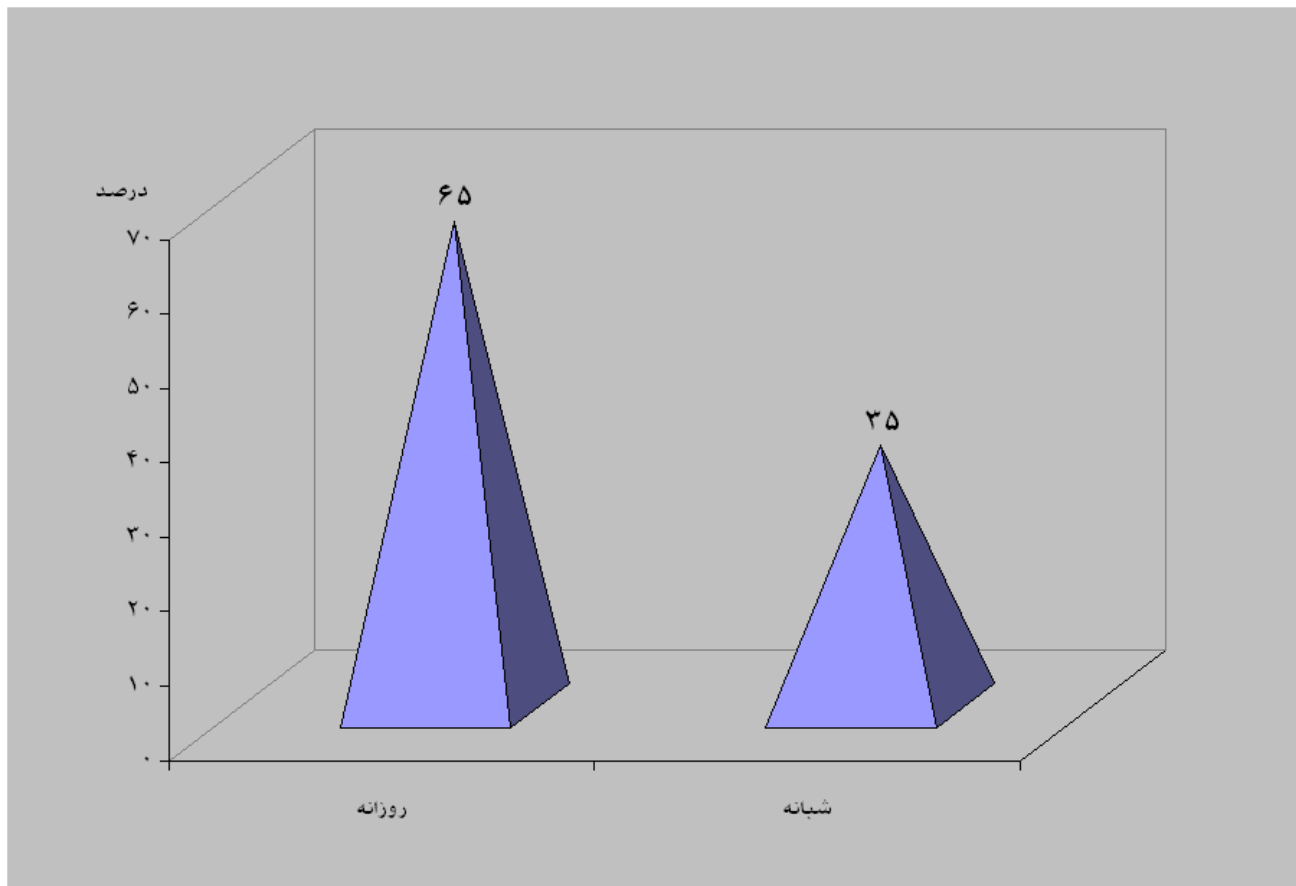

جدول ۹-۲: توزیع فراوانی دانشجویان شاغل به تحصیل دانشکده داروسازی

در نیمسال دوم ۸۶-۸۵ به تفکیک مقطع تحصیلی، جنسیت، رشته و دوره

جمع کل			شبانہ			روزانہ			دوره	
جمع	مرد	زن	جمع	مرد	زن	جمع	مرد	زن	مقطع تحصیلی	رشته
۰	۰	۰	۰	۰	۰	۰	۰	۰	کارشناسی	داروسازی
۳۲۳	۱۴۸	۱۷۵	۰	۰	۰	۳۲۳	۱۴۸	۱۷۵	دکترای حرفه ای	
۱۸	۵	۱۳	۰	۰	۰	۱۸	۵	۱۳	P.h.D.	
۹	۵	۴	۰	۰	۰	۹	۵	۴	P.h.D.	سم شناسی
۹	۱	۸	۰	۰	۰	۹	۱	۸	P.h.D.	مفردات پزشکی
۹	۲	۷	۰	۰	۰	۹	۲	۷	P.h.D.	شیمی دارویی
۰	۰	۰	۰	۰	۰	۰	۰	۰	کارشناسی ارشد	
۳۶۸	۱۶۱	۲۰۷	۰	۰	۰	۳۶۸	۱۶۱	۲۰۷	جمع	

نمودار ۱۴-۲: توزیع نسبی دانشجویان شاغل به تحصیل دانشکده داروسازی در نیمسال دوم ۸۵-۸۶

به تفکیک جنسیت

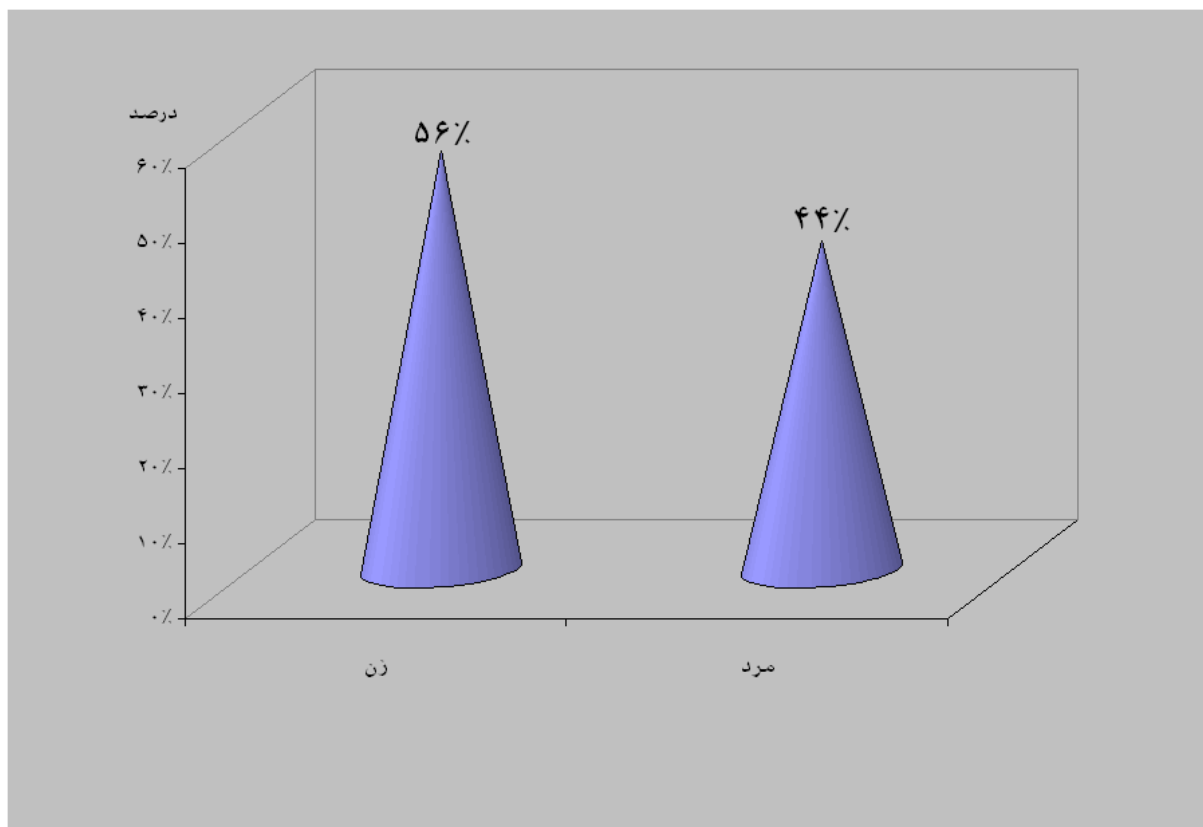

جدول ۱۰-۲: توزیع فراوانی دانشجویان شاغل به تحصیل دانشکده دندانپزشکی

در نیمسال دوم ۸۶-۸۵ به تفکیک مقطع تحصیلی، جنسیت، رشته و دوره

جمع کل			شبانہ			روزانہ			دوره	
جمع	مرد	زن	جمع	مرد	زن	جمع	مرد	زن	مقطع تحصیلی	رشته
۴۱	۲۷	۱۴	۰	۰	۰	۴۱	۲۷	۱۴	کاردانی	پروتزهای دندانی
۳۷	۰	۳۷	۰	۰	۰	۳۷	۰	۳۷	کاردانی	پرستاری دندانپزشکی
۴۶۷	۱۷۱	۲۹۶	۰	۰	۰	۴۶۷	۱۷۱	۲۹۶	دکترای حرفه ای	دندانپزشکی
۹۶	۵۶	۴۰	۰	۰	۰	۹۶	۵۶	۴۰	دکترای تخصصی	
۰	۰	۰	۰	۰	۰	۰	۰	۰	COH	سلامت دهان و دندان
۶۴۱	۲۵۴	۳۸۷	۰	۰	۰	۶۴۱	۲۵۴	۳۸۷	جمع	

نمودار ۱۵-۲: توزیع نسبی دانشجویان شاغل به تحصیل دانشکده دندانپزشکی در نیمسال دوم ۸۶-

۸۵ به تفکیک مقطع تحصیلی

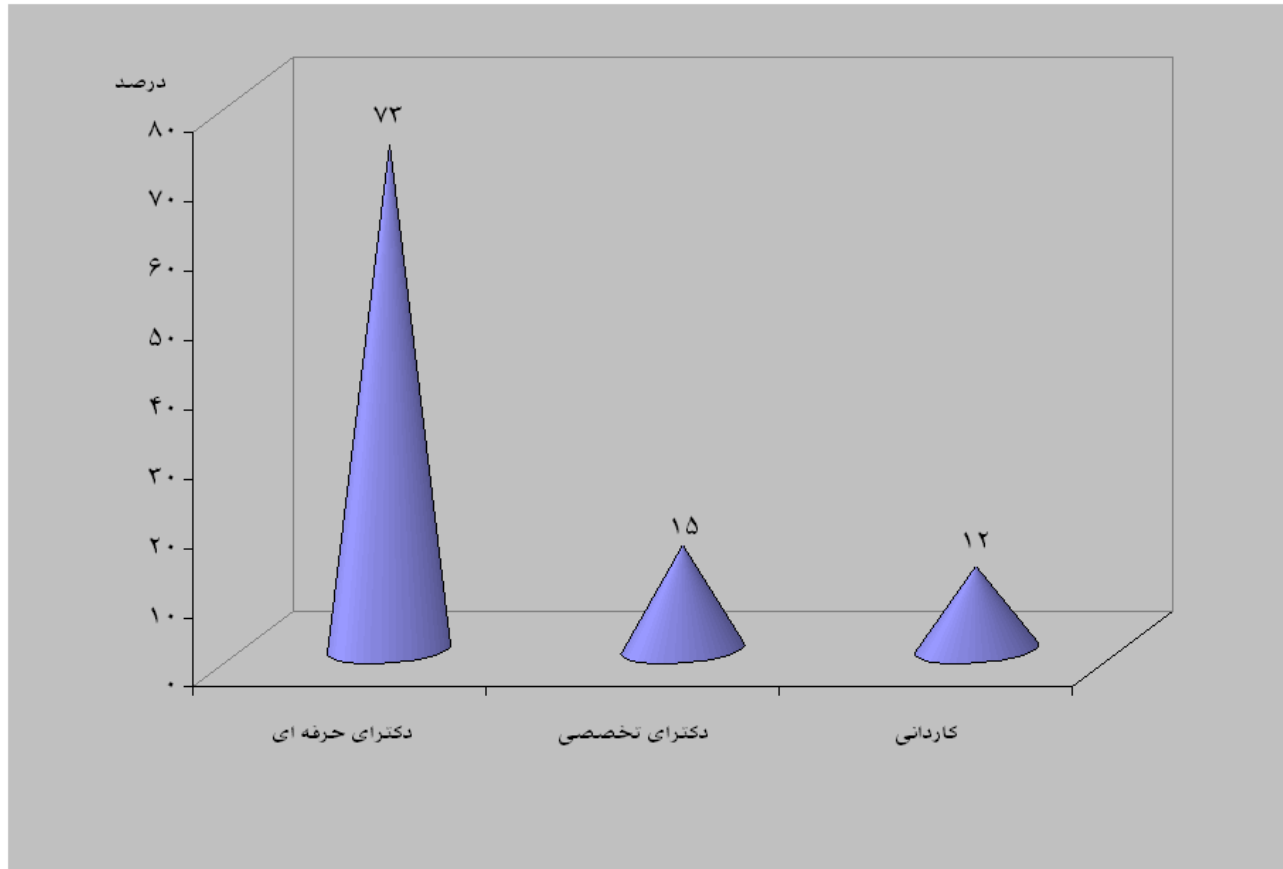

جدول ۱۱-۲: توزیع فراوانی دانشجویان شاغل به تحصیل دانشکده علوم تغذیه

در نیمسال دوم ۸۶-۸۵ به تفکیک مقطع تحصیلی، جنسیت، رشته و دوره

جمع کل			شبانہ			روزانہ			دورہ	
جمع	مرد	زن	جمع	مرد	زن	جمع	مرد	زن	مقطع تحصیلی	رشته
۲۹۱	۲۴	۲۶۷	۹۰	۷	۸۳	۲۰۱	۱۷	۱۸۷	کارشناسی	علوم تغذیه
۲۵	۴	۲۱	۰	۰	۰	۲۵	۴	۲۱	کارشناسی ارشد	
۱۷	۴	۱۳	۰	۰	۰	۱۷	۴	۱۳	P.h.D.	
۲۶۴	۴۴	۲۲۰	۷۵	۱۴	۶۱	۱۸۹	۳۰	۱۵۹	کارشناسی	لوم و صنایع غذایی
۱۸	۸	۱۰	۰	۰	۰	۱۸	۸	۱۰	کارشناسی ارشد	
۶۱۵	۸۴	۵۳۱	۱۶۵	۲۱	۱۴۴	۴۵۰	۶۳	۳۸۷	جمع	

نمودار ۱۶-۲: توزیع نسبی دانشجویان شاغل به تحصیل دانشکده علوم تغذیه د

نیمسال دوم ۸۶-۸۵ به تفکیک دوره

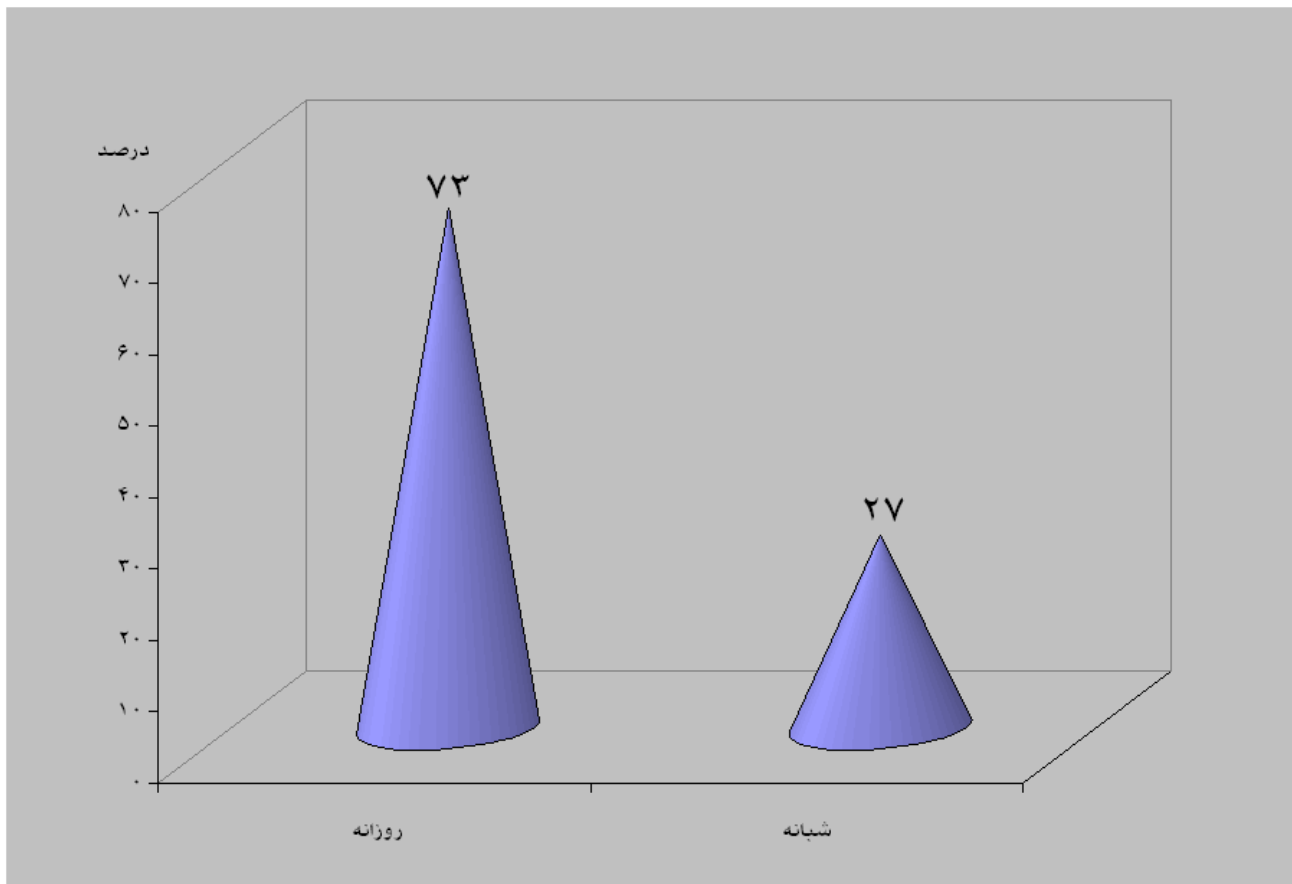

جدول ۱۱-۲: توزیع فراوانی دانشجویان شاغل به تحصیل دانشکده علوم تغذیه

در نیمسال دوم ۸۶-۸۵ به تفکیک مقطع تحصیلی، جنسیت، رشته و دوره

جمع کل			شبانه			روزانه			دوره	
جمع	مرد	زن	جمع	مرد	زن	جمع	مرد	زن	مقطع تحصیلی	رشته
۲۹۱	۲۴	۲۶۷	۹۰	۷	۸۳	۲۰۱	۱۷	۱۸۷	کارشناسی	علوم تغذیه
۲۵	۴	۲۱	۰	۰	۰	۲۵	۴	۲۱	کارشناسی ارشد	
۱۷	۴	۱۳	۰	۰	۰	۱۷	۴	۱۳	P.h.D.	
۲۶۴	۴۴	۲۲۰	۷۵	۱۴	۶۱	۱۸۹	۳۰	۱۵۹	کارشناسی	علوم و صنایع غذایی
۱۸	۸	۱۰	۰	۰	۰	۱۸	۸	۱۰	کارشناسی ارشد	
۶۱۵	۸۴	۵۳۱	۱۶۵	۲۱	۱۴۴	۴۵۰	۶۳	۳۸۷	جمع	

جدول ۱-۳: توزیع فراوانی دستیاران تخصصی پذیرفته شده دانشکده پزشکی

در نیمسال دوم ۸۶-۸۵

رشته تخصصی	زن	مرد	جمع
۱ ارتوپدی	۱	۱۱	۱۲
۲ ازورولوژی	۰	۷	۷
۳ اطفال	۱۰	۱۵	۲۵
۴ بیهوشی	۲	۱۲	۱۴
۵ پاتولوژی	۵	۵	۱۰
۶ پزشکی اجتماعی	۱	۱	۲
۷ پزشکی هسته ای	۱	۱	۲
۸ پوست	۲	۲	۴
۹ پزشکی فیزیکی و توانبخشی	۱	۲	۳
۱۰ جراحی عمومی	۰	۱۶	۱۶
۱۱ جراحی مغز و اعصاب	۰	۶	۶
۱۲ چشم	۵	۴	۹
۱۳ داخلی	۱۵	۱۵	۳۰
۱۴ داخلی اعصاب	۱	۷	۸
۱۵ رادیوتراپی	۰	۳	۳
۱۶ رادیولوژی	۶	۶	۱۲
۱۷ روانپزشکی	۴	۴	۸
۱۸ زنان	۲۲	۰	۲۲
۱۹ عفونی	۲	۷	۹
۲۰ قلب و عروق	۸	۸	۱۶
۲۱ گوش و حلق و بینی	۱	۴	۵
۲۲ طب اورژانس	۲	۱۰	۱۲
جمع	۸۹	۱۴۶	۲۳۵

نمودار ۱-۳: توزیع نسبی دستیاران تخصصی پذیرفته شده دانشکده پزشکی در نیمسال دوم ۸۶-۸۵

به تفکیک جنسیت

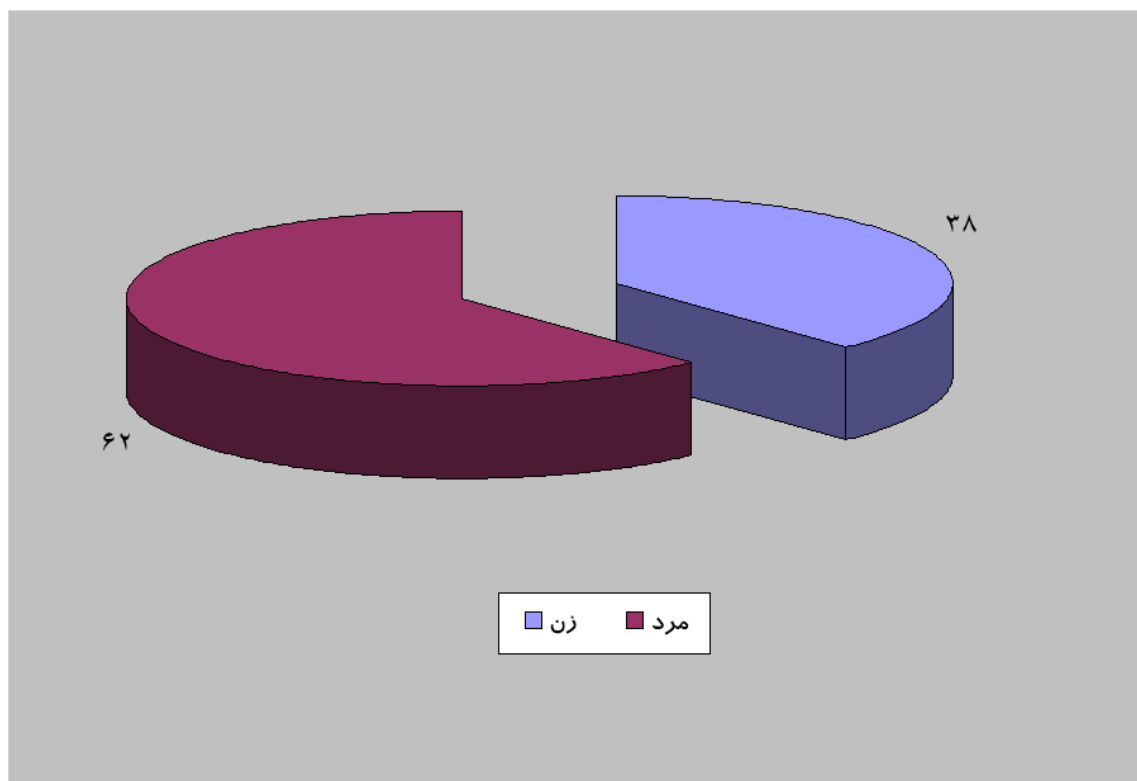

جدول ۲-۳: توزیع فراوانی دستیاران فوق تخصصی پذیرفته شده دانشکده پزشکی

در نیمسال دوم ۸۵-۸۶

رشته تخصصی	زن	مرد	جمع
اعصاب اطفال	۰	۱	۱
جراحی اطفال	۰	۰	۰
هماتولوژی و انکولوژی اطفال	۰	۲	۲
نوزادان	۱	۱	۲
جراحی توراکس	۰	۲	۲
ریه	۰	۳	۳
غدد	۱	۴	۵
جراحی قلب و عروق	۰	۳	۳
گوارش	۰	۶	۶
نفروولوژی	۲	۱	۳
هماتولوژی داخلی	۰	۲	۲
روانپزشکی اطفال	۱	۱	۲
روماتولوژی	۱	۱	۲
جراحی پلاستیک و ترمیمی	۰	۴	۴
بیماریهای قلب و عروق	۰	۰	۰
عفونی اطفال	۰	۲	۲
عفونی بالغین	۰	۱	۱
جمع	۶	۳۴	۴۰

نمودار ۲-۳: توزیع نسبی دستیاران فوق تخصصی پذیرفته شده دانشکده پزشکی در نیمسال دوم

۸۵-۸۶ به تفکیک جنسیت

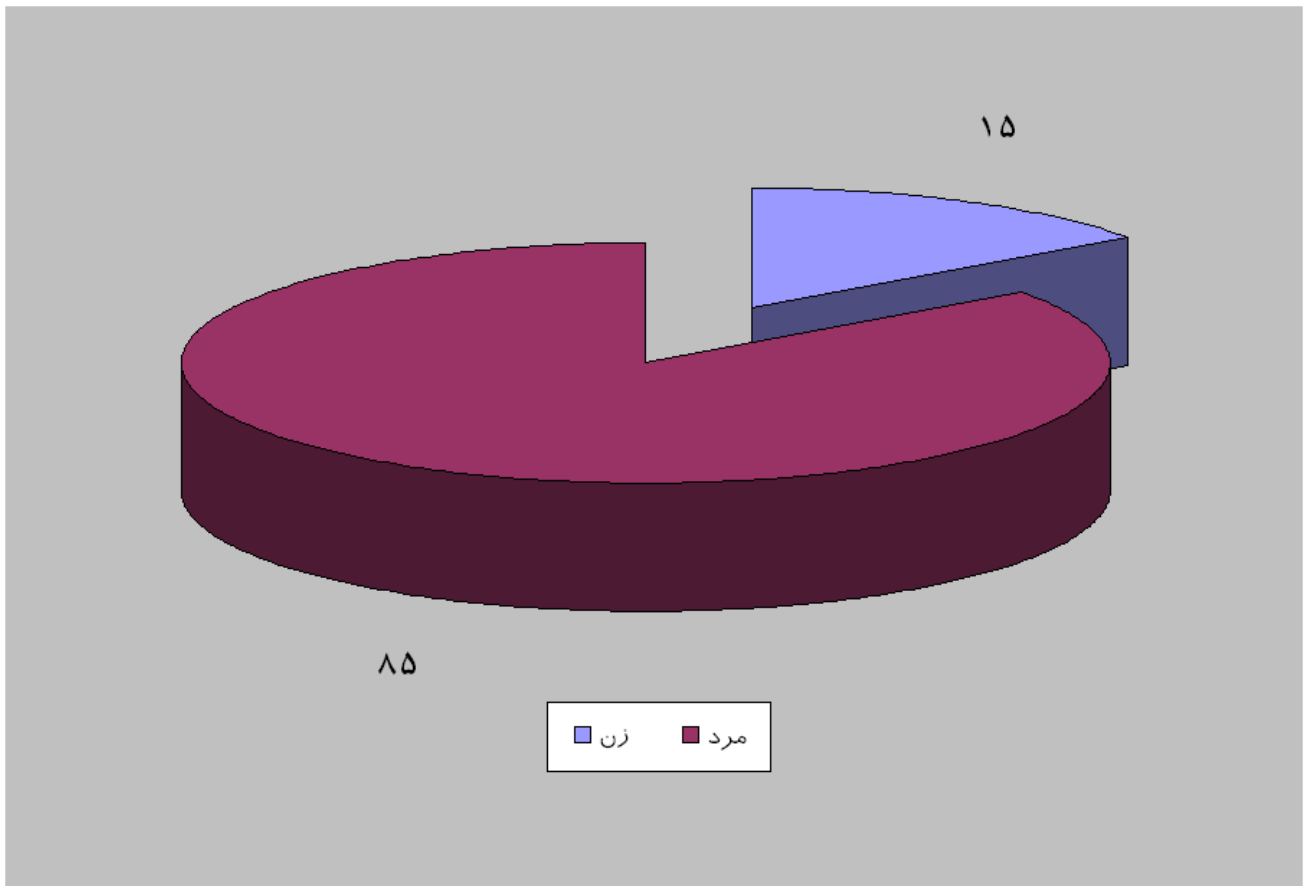

جدول ۳-۳: توزیع فراوانی دستیاران فلوشیپ پذیرفته شده دانشکده پزشکی

در نیمسال دوم ۸۵-۸۶

جمع	مرد	زن	رشته فلوشیپ	
۲	۲	۰	اورولوژی اطفال	۱
۵	۴	۱	اندویورولوژی	۲
۱	۱	۰	چشم پزشکی استرابیسم	۳
۴	۲	۲	چشم پزشکی قرنیه	۴
۴	۴	۰	ویتره ورتین	۵
۳	۳	۰	پیوند کلیه	۶
۲	۲	۰	جراحی عروق و تروما	۷
۳	۲	۱	درماتولوژی	۸
۲	۲	۰	جراحی دست	۹
۰	۰	۰	اکوپلاستیک	۱۰
۲	۱	۱	اینترنشنال (کاردیولوژی) قلب	۱۱
۱	۱	۰	استریوتاکسی (جراحی مغز و اعصاب)	۱۲
۱۰	۹	۱	مراقبت‌های ویژه پزشکی	۱۳
۳۹	۳۳	۶	جمع	

نمودار ۳-۳: توزیع نسبی دستیاران فلوشیپ پذیرفته شده دانشکده پزشکی

در نیمسال دوم ۸۶-۸۵ به تفکیک جنسیت

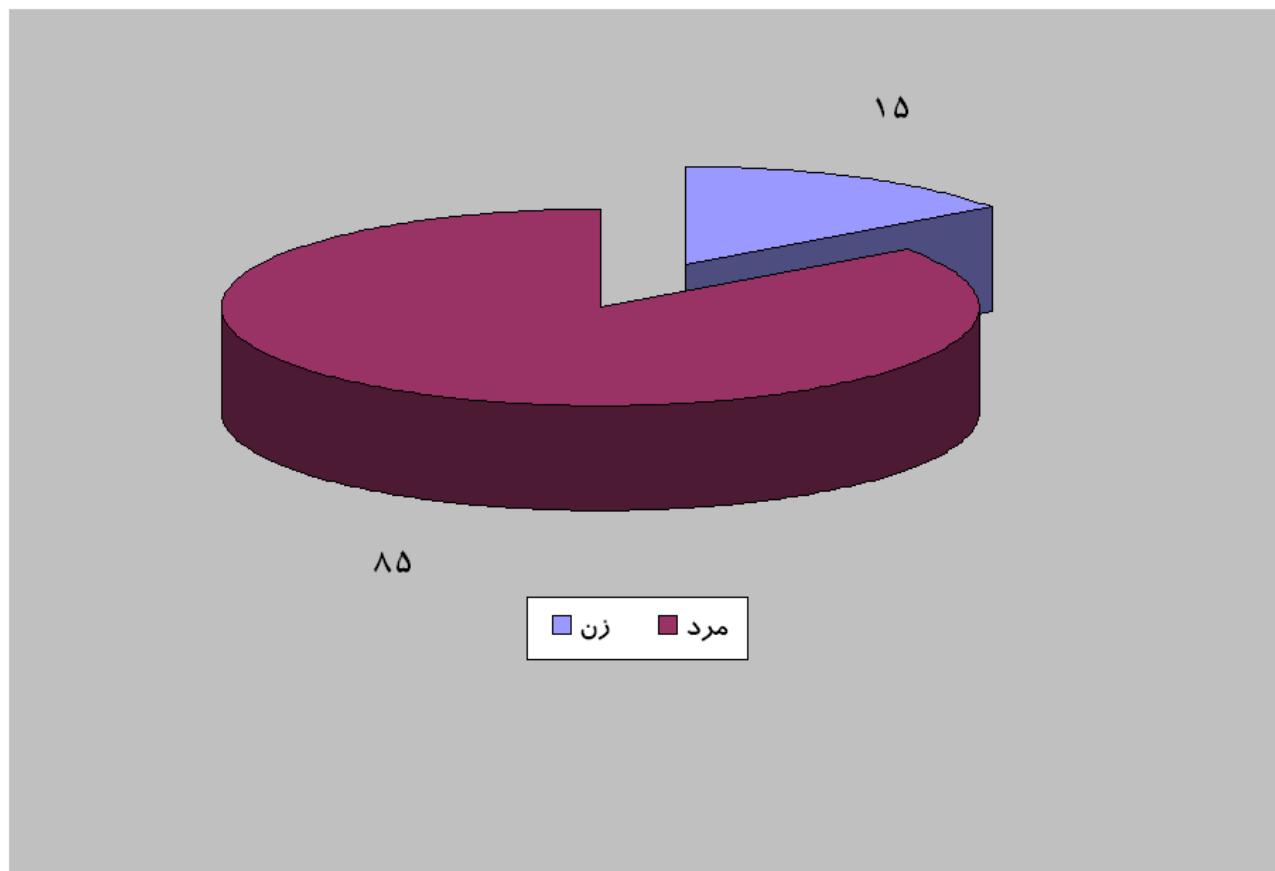

جدول ۳-۴: توزیع فراوانی دستیاران تخصصی شاغل به تحصیل دانشکده پزشکی

در نیمسال دوم ۸۶-۸۵

جمع	مرد	زن	رشته تخصصی	
۴۰	۳۸	۲	ارتوپدی	۱
۳۳	۲۹	۴	ارورولوژی	۲
۶۷	۴۹	۱۸	اطفال	۳
۴۵	۴۰	۵	بیهوشی	۴
۳۱	۱۹	۱۲	پاتولوژی	۵
۱۱	۶	۵	پزشکی اجتماعی	۶
۴	۳	۱	پزشکی هسته ای	۷
۱۴	۷	۷	پوست	۸
۶	۴	۲	پزشکی فیزیکی و توانبخشی	۹
۶۵	۶۱	۴	جراحی عمومی	۱۰
۲۳	۲۲	۱	جراحی مغز و اعصاب	۱۱
۳۶	۲۳	۱۳	چشم	۱۲
۱۰۰	۴۸	۵۲	داخلی	۱۳
۲۹	۲۳	۶	داخلی اعصاب	۱۴
۹	۹	۰	رادیوتراپی	۱۵
۵۰	۲۸	۲۲	رادیولوژی	۱۶
۲۵	۱۶	۹	روانپزشکی	۱۷
۷۷	۰	۷۷	زنان	۱۸
۳۷	۲۹	۸	عفونی	۱۹
۴۵	۲۲	۲۳	قلب و عروق	۲۰
۲۱	۱۸	۳	گوش و حلق و بینی	۲۱
۳۶	۳۳	۳	طب اورژانس	۲۲
۲۷۷	۸۰۴	۵۲۷	جمع	

نمودار ۳-۴: توزیع نسبی دستیاران تخصصی شاغل به تحصیل دانشکده پزشکی در نیمسال دوم ۸۶-

۸۵ به تفکیک جنسیت

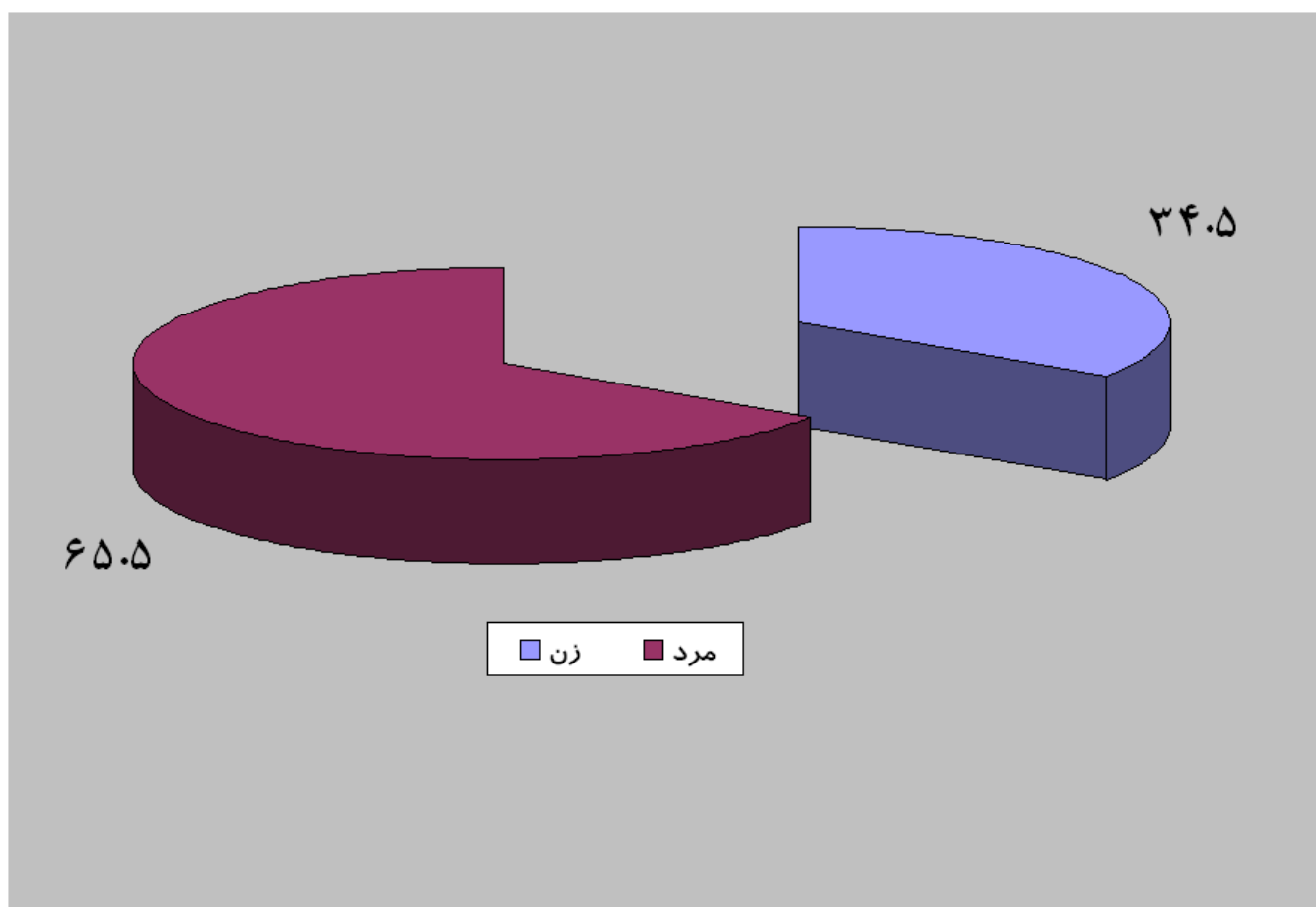

جدول ۳-۵: توزیع فراوانی دستیاران فوق تخصصی شاغل به تحصیل

دانشکده پزشکی در نیمسال دوم ۸۶-۸۵

رشته تخصصی	زن	مرد	جمع
اعصاب اطفال	۲	۳	۵
جراحی اطفال	۰	۸	۸
هماتولوژی و انکولوژی اطفال	۰	۴	۴
نوزادان	۱	۲	۳
جراحی توراکس	۰	۴	۴
ریه	۱	۶	۷
غدد	۵	۵	۱۰
جراحی قلب و عروق	۱	۳	۴
گوارش	۰	۱۳	۱۳
نفرولوژی	۲	۱	۳
هماتولوژی داخلی	۲	۴	۶
روانپزشکی اطفال	۳	۱	۴
روماتولوژی	۳	۱	۴
جراحی پلاستیک و ترمیمی	۱	۷	۸
بیماریهای قلب و عروق	۰	۰	۰
عفونی اطفال	۱	۲	۳
عفونی بالینی	۰	۱۱	۱۱
جمع	۲۲	۶۵	۸۷

نمودار ۳-۵: توزیع نسبی دستیاران فوق تخصصی شاغل به تحصیل دانشکده پزشکی در نیمسال دوم

۸۵-۸۶ به تفکیک جنسیت

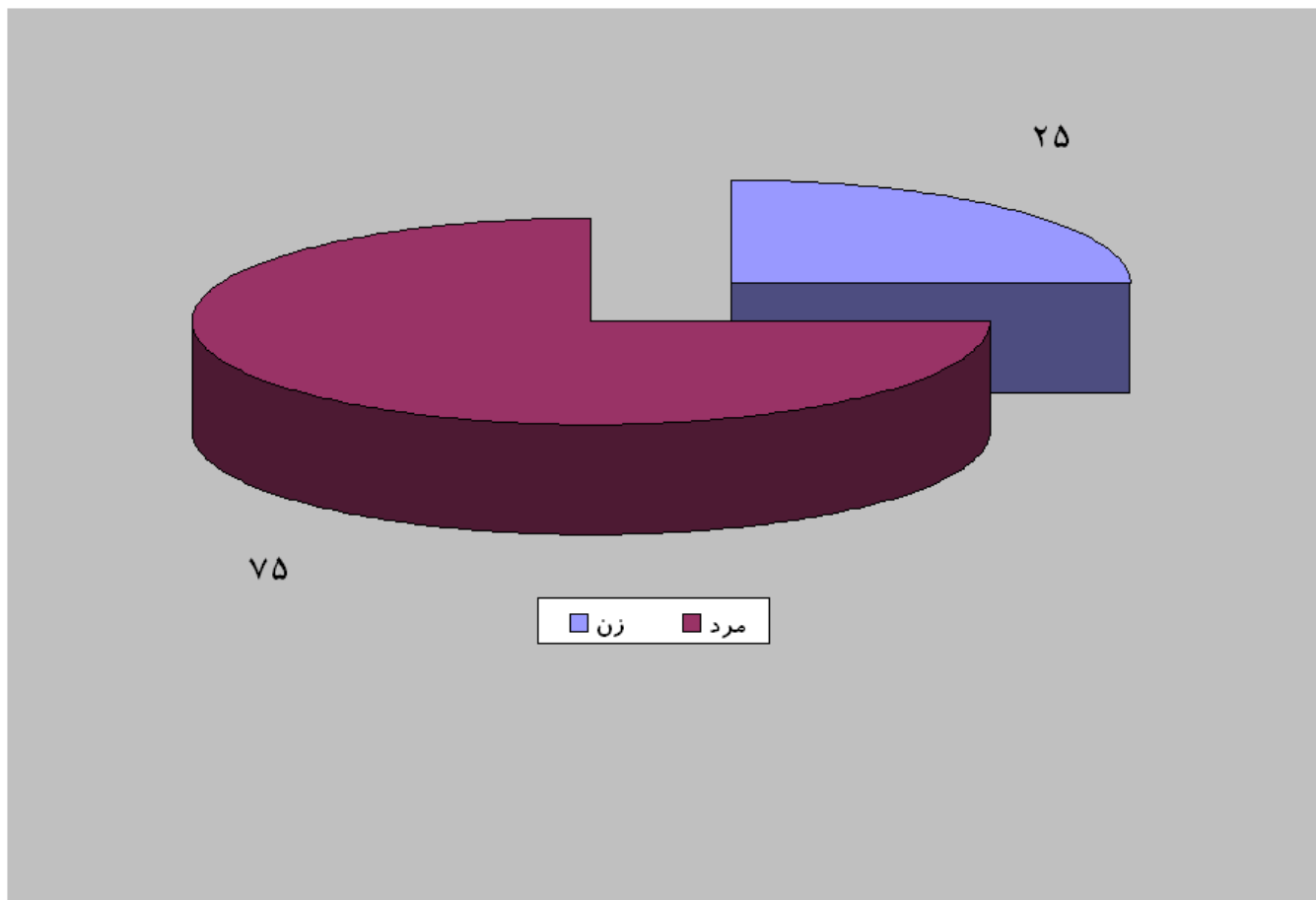

جدول ۶-۳: توزیع فراوانی دستیاران فلوشیپ شاغل به تحصیل دانشکده پزشکی

در نیمسال دوم ۸۶-۸۵

جمع	مرد	زن	رشته فلوشیپ	
۲	۲	۰	اورولوژی اطفال	۱
۵	۴	۱	اندویورولوژی	۲
۰	۰	۰	چشم پزشکی استرابیسم	۳
۴	۲	۲	چشم پزشکی قرنیه	۴
۴	۴	۰	ویتره ورتین	۵
۳	۳	۰	پیوند کلیه	۶
۲	۲	۰	جراحی عروق و تروما	۷
۳	۲	۱	درماتولوژی	۸
۲	۲	۰	جراحی دست	۹
۱	۱	۰	اکوپلاستیک	۱۰
۲	۱	۱	اینترنشنال (کاردیولوژی) قلب	۱۱
۲	۲	۰	استریوتاکسی (جراحی مغز و اعصاب)	۱۲
۱۷	۱۶	۱	مراقبت‌های ویژه پزشکی	۱۳
۴۷	۴۱	۶	جمع	

نمودار ۳-۶: توزیع نسبی دستیاران فلوشیپ شاغل به تحصیل دانشکده پزشکی در نیمسال دوم ۸۶-

۸۵ به تفکیک جنسیت

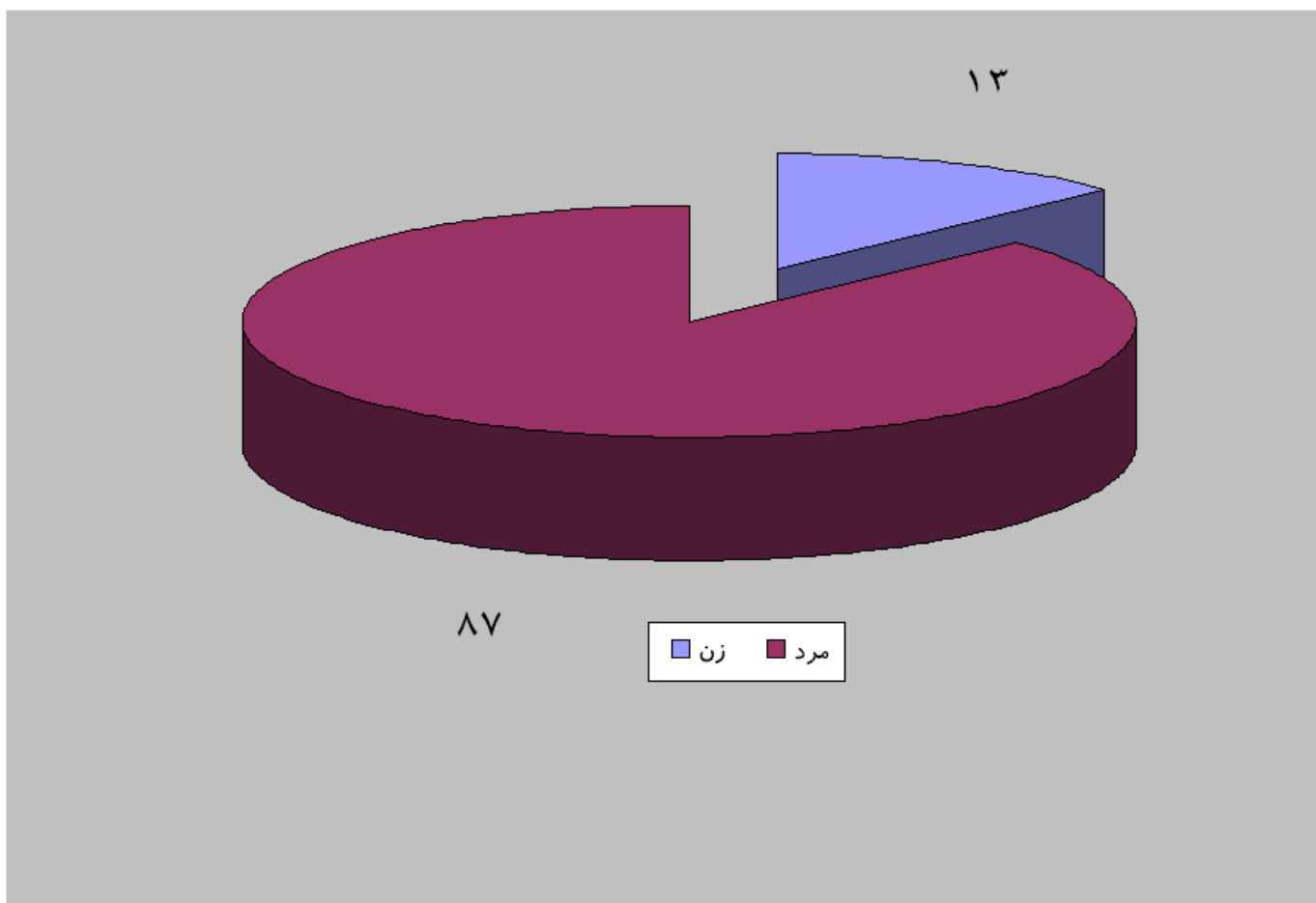

جدول ۷-۳: توزیع فراوانی دستیاران تخصصی پذیرفته شده

دانشکده دندانپزشکی در نیریز ۸۵-۸۶

رشته تخصصی	زن	مرد	جمع
ارتودنتیکس	۲	۲	۴
اندودونتیکس	۰	۳	۳
بیماریهای دهان و تشخیص	۲	۱	۳
پانولوژی دهان و فک	۲	۰	۲
پروتزهای دندانی	۲	۲	۴
پریودوننتیکس	۲	۲	۴
جراحی دهان فک و صورت	۰	۳	۳
دندانپزشکی ترمیمی	۳	۱	۴
دندانپزشکی کودکان	۳	۱	۴
رادیولوژی دهان و دندان	۲	۱	۳
سلامت دهان و دندانپزشکی اجتماعی	۰	۰	۰
جمع	۱۸	۱۶	۳۴

نمودار ۳-۷: توزیع نسبی دستیاران تخصص پذیرفته شده دانشکده دندانپزشکی در نیمسال دوم

۸۵-۸۶ به تفکیک جنسیت

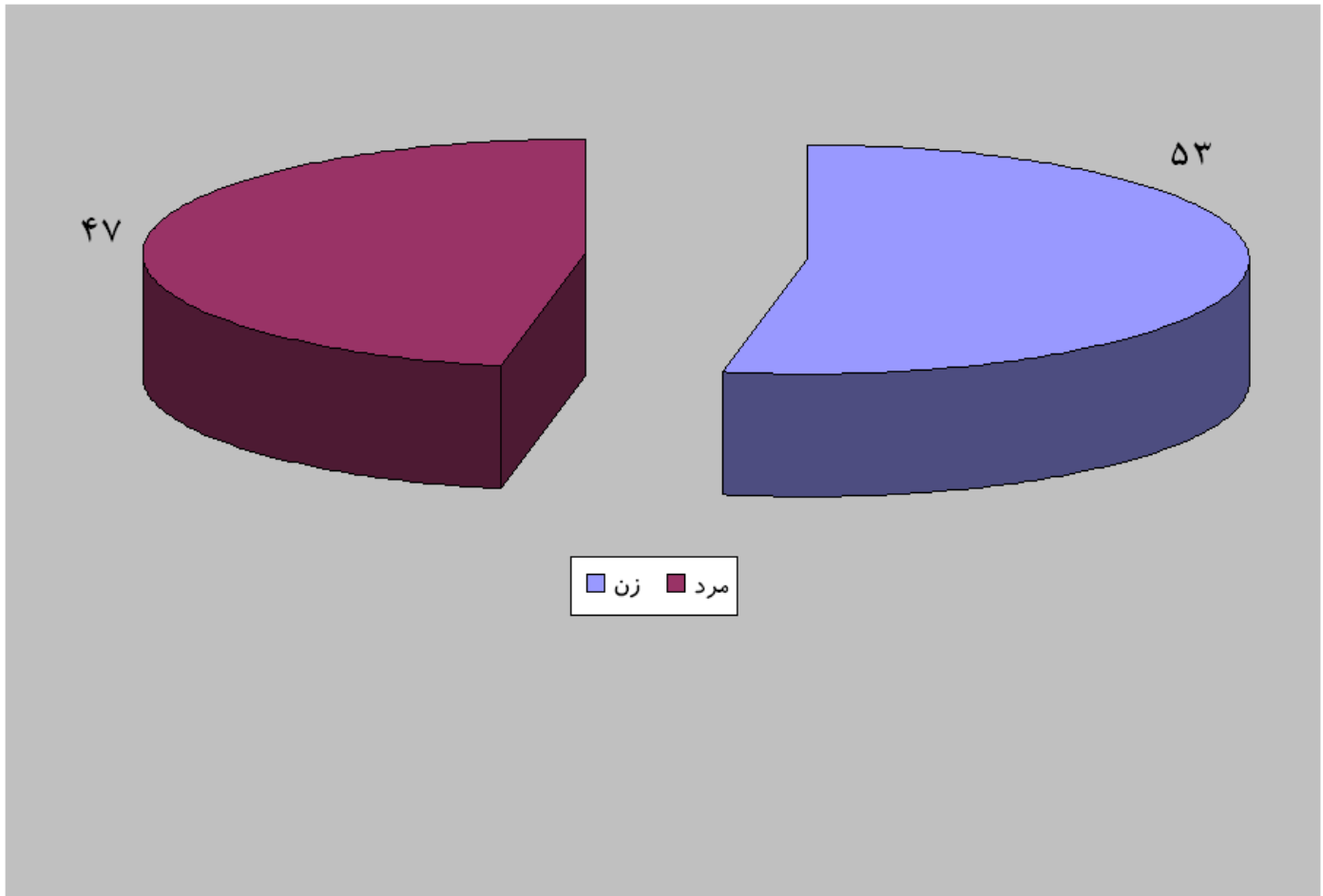

جدول ۸-۳: توزیع فراوانی دستیاران تخصصی شاغل به تحصیل

دانشکده دندانپزشکی در نیریز سال دوم ۸۶-۸۵

ردیف	رشته تخصصی	زن	مرد	جمع
۱	ارتودنتیکس	۳	۹	۱۲
۲	اندودونتیکیس	۱	۷	۸
۳	بیماریهای دهان و تشخیص	۵	۲	۷
۴	پانولوژی دهان و فک	۴	۰	۴
۵	پروتزهای دندانی	۳	۸	۱۱
۶	پریودونتیکیس	۳	۵	۸
۷	جراحی دهان فک و صورت	۰	۱۳	۱۳
۸	دندانپزشکی ترمیمی	۶	۳	۹
۹	دندانپزشکی کودکان	۷	۲	۹
۱۰	رادیولوژی دهان و دندان	۳	۴	۷
۱۱	سلامت دهان و دندانپزشکی اجتماعی	۵	۳	۸
	جمع	۴۰	۵۶	۹۶

نمودار ۳-۸: توزیع نسبی دستیاران تخصص شاغل به تحصیل دانشکده دندانپزشکی در نیمسال

دوم ۸۵-۸۶ به تفکیک جنسیت

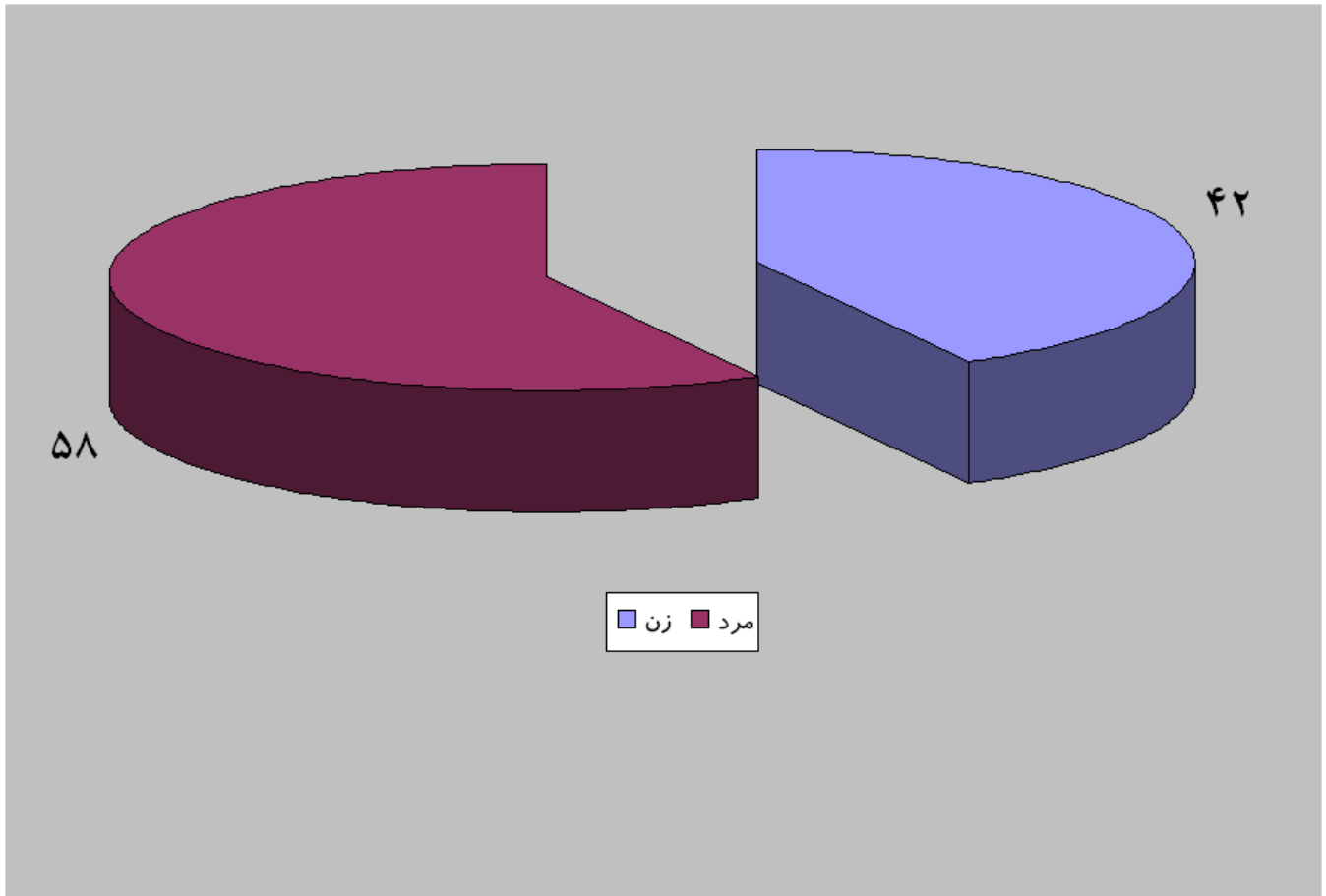

جدول ۱۰-۳: توزیع فراوانی دستیاران تخصصی شاغل به تحصیل

دانشکده داروسازی در نئسمال دوم ۸۶-۸۵

جمع	مرد	زن	
۱۸	۵	۱۳	فارماسوتیکس
۹	۵	۴	سم شناسی
۹	۱	۸	فارماکوگنوزی
۹	۲	۷	شیمی دارویی

جدول ۱-۴: توزیع فراوانی دانش آموختگان دانشگاه از تاریخ ۸۴/۷/۱ لغایت ۸۵/۶/۳۱

بر حسب جنسیت و دوره و دانشکده

جمع کل			شبانہ			روزانہ			دوره	دانشکده
جمع	مرد	زن	جمع	مرد	زن	جمع	مرد	زن		
۲۶۰	۷۴	۱۸۶	۱۲۶	۱۹	۱۰۷	۱۳۴	۵۵	۷۹	بهداشت	
۲۲۲	۳۷	۱۸۵	۷۰	۷	۶۳	۱۵۲	۳۰	۱۲۲	پرستاری و مامائی	
۴۵۱	۲۴۵	۲۰۶	۰	۰	۰	۴۵۱	۲۴۵	۲۰۶	پزشکی	
۳۲۶	۷۷	۲۴۹	۱۳۳	۲۴	۱۰۹	۱۹۳	۵۳	۱۴۰	پیراپزشکی	
۱۴۸	۲۹	۱۱۹	۶۱	۱۱	۵۰	۸۷	۱۸	۶۹	توانبخشی	
۸۳	۲۹	۵۴	۰	۰	۰	۸۳	۲۹	۵۴	داروسازی	
۱۷۱	۷۰	۱۰۱	۰	۰	۰	۱۷۱	۷۰	۱۰۱	دندانپزشکی	
۱۹۷	۲۲	۱۷۵	۷۷	۵	۷۲	۱۲۰	۱۷	۱۰۳	علوم تغذیه	
۱۸۵۸	۵۸۳	۱۲۷۵	۴۶۷	۶۶	۴۰۱	۱۳۹۱	۵۱۷	۸۷۴	جمع	

نمودار ۱-۴ : توزیع نسبی دانشجویان دانش آموخته از تاریخ ۸۴/۷/۱ لغایت ۸۵/۶/۳۱ به تفکیک دانشکده

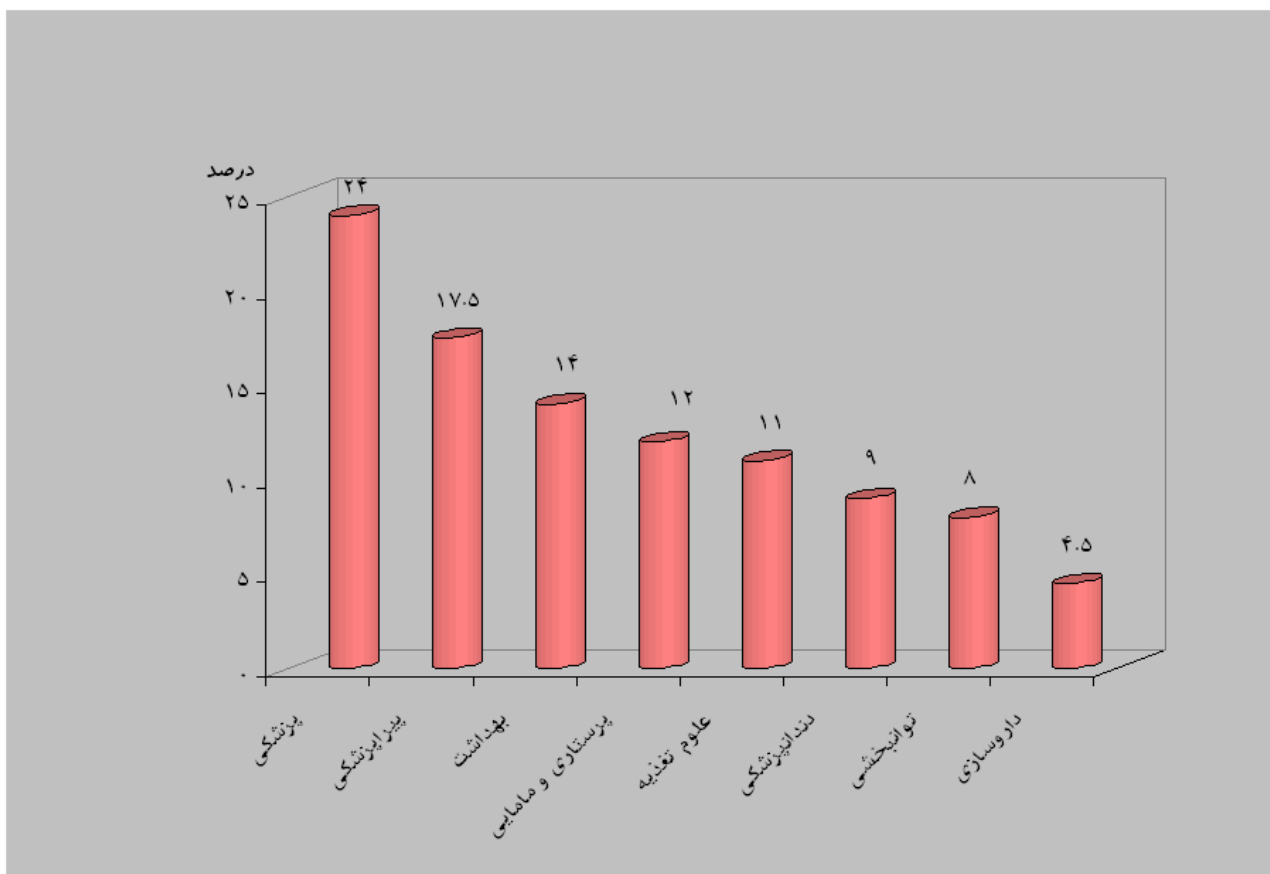

جدول ۲-۴: توزیع فراوانی دانش آموختگان از تاریخ ۸۴/۷/۱ لغایت ۸۵/۶/۳۱
به تفکیک دانشکده، مقطع تحصیلی و رشته

دانشکده	رشته تحصیلی	مقطع	تعداد	جمع
بهداشت	بهداشت محیط	کاردانی	۳۶	۲۶۰
		کارشناسی	۶۱	
	بهداشت حرفه ای	کاردانی	۴۲	
		کارشناسی	۶۴	
	کارشناسی ارشد	۰		
	بهداشت عمومی	کارشناسی	۵۷	
پرستاری و مامائی	پرستاری	کارشناسی	۱۳۱	۲۲۲
		کارشناسی ارشد	۹	
	مامائی	کارشناسی	۲۷	
		کارشناسی ارشد	۱۲	
	هوشبری	کاردانی	۱۸	
	تکنسین اتاق عمل	کاردانی	۲۵	
پزشکی	پزشکی	دکترای حرفه ای	۲۵۴	۴۵۱
		تخصصی	۱۴۸	
		فوق تخصصی	۳۰	
		فلوشیپ	۱۷	
	علوم پایه	کارشناسی	۰	
		کارشناسی ارشد	۲	
		Ph.D.	۰	
پیراپزشکی	علوم آزمایشگاهی	کاردانی	۴۴	۳۲۶
		کارشناسی	۵۰	
		دکترای حرفه ای	۰	
	مدارک پزشکی	کاردانی	۳۳	
		کارشناسی	۴۴	
		کارشناسی ارشد	۰	
	کتابداری	کارشناسی	۴۱	

به تفکیک دانشکده، مقطع تحصیلی و رشته

دانشکده	رشته تحصیلی	مقطع	تعداد	جمع
	رادیولوژی	کاردانی	۵۰	
		کارشناسی	۴۲	
		کارشناسی ارشد	۰	
	آمارزیستی	کارشناسی	۰	
		کارشناسی ارشد	۴	
	رادیوتراپی	کاردانی	۱۸	
توانبخشی	شنوایی شناسی	کارشناسی	۴۵	۱۴۸
	فیزیوتراپی	کارشناسی	۴۶	
	کاردرمانی	کارشناسی	۲۶	
	بینائی سنجی	کارشناسی	۳۱	
داروسازی	داروسازی	دکترای حرفه ای	۴۹	۸۳
		کارشناسی	۲	
		Ph.D.	۶	
		تخصصی	۱۶	
	سم شناسی	Ph.D.	۷	
	مفردات پزشکی	Ph.D.	۳	
دندانپزشکی	پروتز دندانی	کاردانی	۳۰	۱۷۱
	پرستاری دندانپزشکی	کاردانی	۱۸	
	دندانپزشکی	دکترای حرفه ای	۷۷	
		تخصصی	۴۶	
علوم تغذیه	علوم و صنایع غذایی	کارشناسی	۷۴	۱۹۷
		کارشناسی ارشد	۱۶	
	علوم تغذیه	کارشناسی	۹۵	
		کارشناسی ارشد	۱۰	
		Ph.D.	۲	
جمع	جمع		۱۸۵۸	۱۸۵۸

جدول ۳-۴: توزیع فراوانی دانش آموختگان دانشکده بهداشت

از تاریخ ۸۴/۷/۱ لغایت ۸۵/۶/۳۱ بر حسب مقطع تحصیلی، جنسیت، رشته و دوره

جمع کل			شبانہ			روزانہ			دوره	
جمع	مرد	زن	جمع	مرد	زن	جمع	مرد	زن	مقطع تحصیلی	رشته
۳۶	۳	۳۳	۱۷	۱	۱۶	۱۹	۲	۱۷	کاردانی	بهداشت محیط
۶۱	۲۰	۴۱	۲۸	۵	۲۳	۳۳	۱۵	۱۸	کارشناسی	
۴۲	۱	۴۱	۲۶	۰	۲۶	۱۶	۱	۱۵	کاردانی	بهداشت حرفه ای
۶۴	۲۳	۴۱	۳۱	۵	۲۶	۳۳	۱۸	۱۵	کارشناسی	
۰	۰	۰	۰	۰	۰	۰	۰	۰	کارشناسی ارشد	
۵۷	۲۷	۳۰	۲۴	۸	۱۶	۳۳	۱۹	۱۴	کارشناسی	بهداشت عمومی
۲۶۰	۷۴	۱۸۶	۱۲۶	۱۹	۱۰۷	۱۳۴	۵۵	۷۹	جمع	

نمودار ۲-۴ : توزیع نسبی دانشجویان دانش آموخته دانشکده بهداشت از تاریخ ۸۴/۷/۱ لغایت

۸۵/۶/۳۱ به تفکیک دوره و مقطع تحصیلی

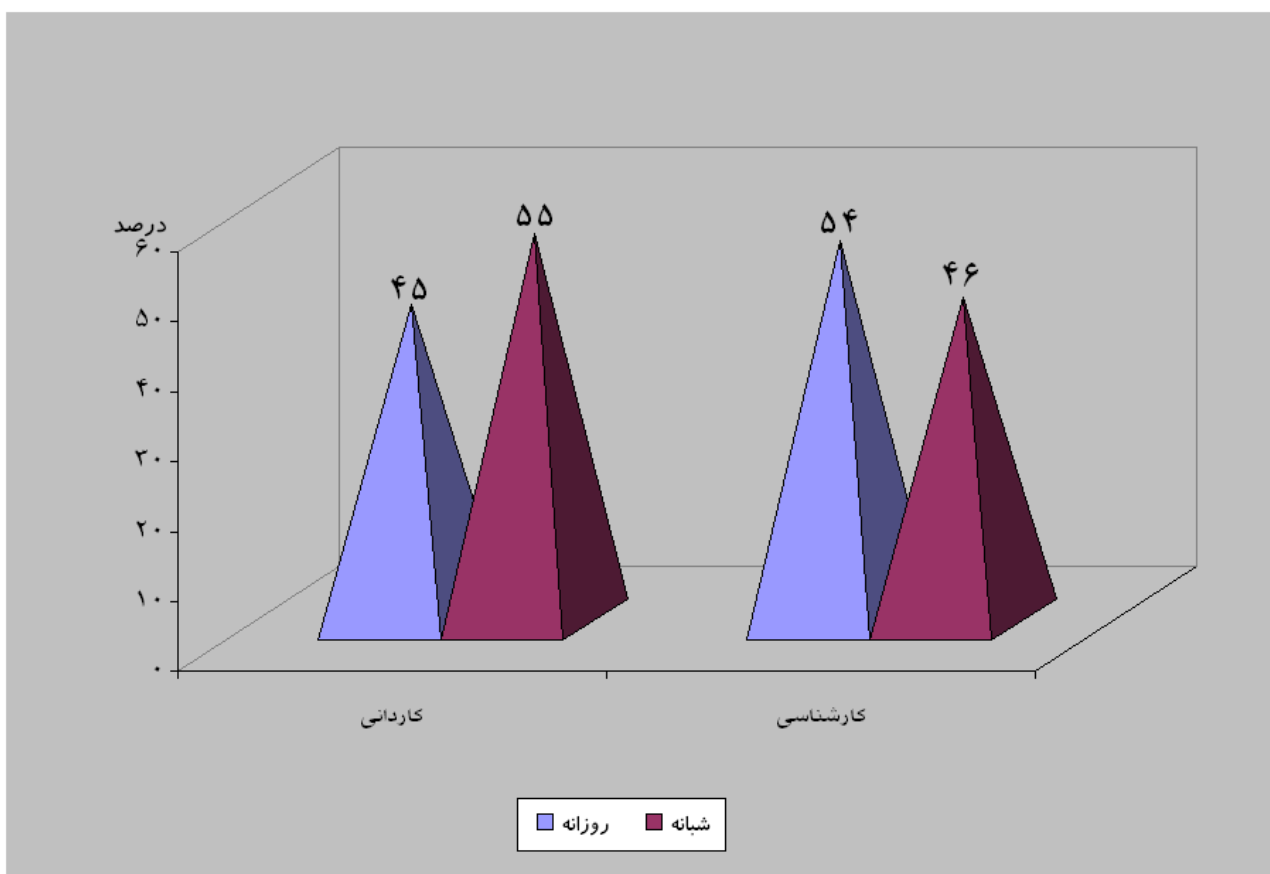

جدول ۴-۴: توزیع فراوانی دانش آموختگان دانشکده پرستاری و مامائی

از تاریخ ۸۴/۷/۱ لغایت ۸۵/۶/۳۱ بر حسب مقطع تحصیلی، جنسیت، رشته و دوره

جمع کل			شبانہ			روزانہ			دوره	رشته
جمع	مرد	زن	جمع	مرد	زن	جمع	مرد	زن	مقطع تحصیلی	رشته
۱۳۱	۲۸	۱۰۳	۲۷	۲	۲۵	۱۰۴	۲۶	۷۸	کارشناسی پیوسته	پرستاری
۹	۴	۵	۰	۰	۰	۹	۴	۵	کارشناسی ارشد پیوسته	
۲۷	۰	۲۷	۰	۰	۰	۲۷	۰	۲۷	کارشناسی	مامائی
۱۲	۰	۱۲	۰	۰	۰	۱۲	۰	۱۲	کارشناسی ارشد ناپیوسته	
۲۵	۳	۲۲	۲۵	۳	۲۲	۰	۰	۰	کاردانی	تکنسین اتاق عمل
۱۸	۲	۱۶	۱۸	۲	۱۶	۰	۰	۰	کاردانی	تکنسین هوشبری
۲۲۲	۳۷	۱۸۵	۷۰	۷	۶۳	۱۵۲	۳۰	۱۲۲	جمع	

نمودار ۴-۴ : توزیع نسبی دانشجویان دانش آموخته دانشکده پرستاری و مامایی از تاریخ ۸۴/۷/۱

نهایت ۸۵/۶/۳۱ به تفکیک مقطع تحصیلی

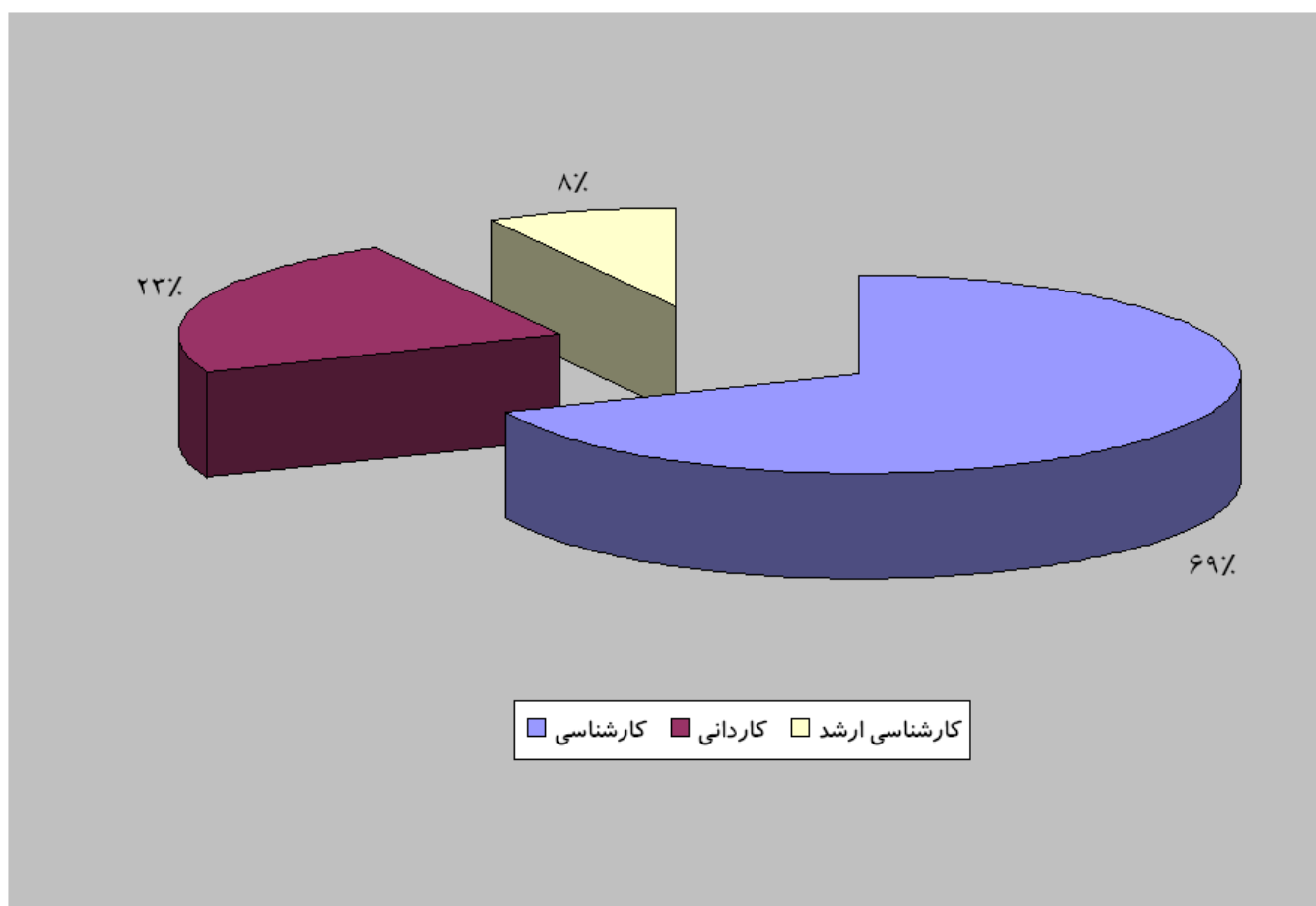

جدول ۴-۵: توزیع فراوانی دانش آموختگان دانشکده پزشکی

از تاریخ ۸۴/۷/۱ لغایت ۸۵/۶/۳۱ بر حسب مقطع تحصیلی، جنسیت، رشته و دوره

جمع کل			شبانہ			روزانہ			دوره	
جمع	مرد	زن	جمع	مرد	زن	جمع	مرد	زن	مقطع تحصیلی	رشته
۱۳	۲	۱۱	۰	۰	۰	۱۳	۲	۱۱	کاردانی	رادیوتراپی
۷۱	۱۳	۵۸	۲۰	۲	۱۸	۵۱	۱۱	۴	کاردانی	رادیولوژی
۶۴	۲۰	۴۴	۲۰	۴	۱۶	۴۴	۱۶	۲۸	کارشناسی	
۰	۰	۰	۰	۰	۰	۰	۰	۰	کارشناسی ارشد	
۴۶	۱	۵۴	۲۲	۱	۲۱	۲۴	۰	۲۴	کاردانی	مدارک پزشکی
۴۱	۷	۳۴	۱۸	۰	۱۸	۲۳	۷	۱۶	کارشناسی	
۴	۱	۳	۰	۰	۰	۴	۱	۳	کارشناسی ارشد	
۵۶	۸	۴۸	۳۵	۲	۳۳	۲۱	۶	۱۵	کاردانی	علوم آزمایشگاهی
۴۶	۱۶	۳۰	۲۲	۴	۱۸	۲۴	۱۲	۱۲	کارشناسی	
۱	۱	۰	۰	۰	۰	۱	۱	۰	دکترای حرفه ای	
۰	۰	۰	۰	۰	۰	۰	۰	۰	کارشناسی	کتابداری
۰	۰	۰	۰	۰	۰	۰	۰	۰	کارشناسی ارشد	آمار زیستی
۳۷۸	۷۵	۳۰۳	۱۵۱	۱۴	۱۳۷	۲۲۷	۶۱	۱۶۶	جمع	

نمودار ۴-۴ : توزیع نسبی دانشجویان دانش آموخته دانشکده پزشکی از تاریخ ۸۴/۷/۱ لغایت

۸۵/۶/۳۱ به تفکیک جنسیت

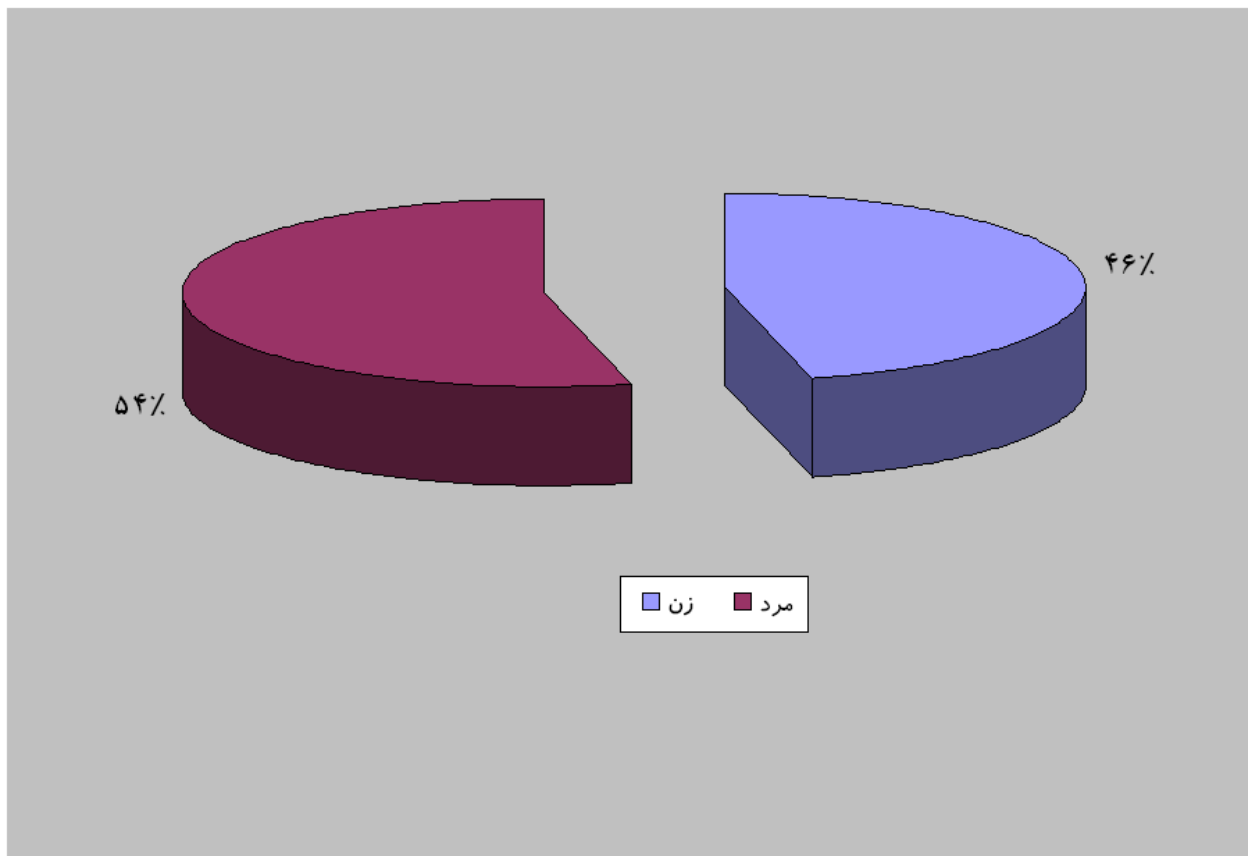

جدول ۶-۴: توزیع فراوانی دانش آموختگان دانشکده پیراپزشکی

از تاریخ ۸۴/۷/۱ لغایت ۸۵/۶/۳۱ بر حسب مقطع تحصیلی، جنسیت، رشته و دوره

جمع کل			شبانہ			روزانہ			دوره	
جمع	مرد	زن	جمع	مرد	زن	جمع	مرد	زن	مقطع تحصیلی	رشته
۱۳	۲	۱۱	۰	۰	۰	۱۳	۲	۱۱	کاردانی	رادیوتراپی
۷۱	۱۳	۵۸	۲۰	۲	۱۸	۵۱	۱۱	۴	کاردانی	رادیولوژی
۶۴	۲۰	۴۴	۲۰	۴	۱۶	۴۴	۱۶	۲۸	کارشناسی	
۰	۰	۰	۰	۰	۰	۰	۰	۰	کارشناسی ارشد	
۴۶	۱	۵۴	۲۲	۱	۲۱	۲۴	۰	۲۴	کاردانی	مدارک پزشکی
۴۱	۷	۳۴	۱۸	۰	۱۸	۲۳	۷	۱۶	کارشناسی	
۴	۱	۳	۰	۰	۰	۴	۱	۳	کارشناسی ارشد	
۵۶	۸	۴۸	۳۵	۲	۳۳	۲۱	۶	۱۵	کاردانی	علوم آزمایشگاهی
۴۶	۱۶	۳۰	۲۲	۴	۱۸	۲۴	۱۲	۱۲	کارشناسی	
۱	۱	۰	۰	۰	۰	۱	۱	۰	دکترای حرفه ای	
۰	۰	۰	۰	۰	۰	۰	۰	۰	کارشناسی	کتابداری
۰	۰	۰	۰	۰	۰	۰	۰	۰	کارشناسی ارشد	آمار زیستی
۳۷۸	۷۵	۳۰۳	۱۵۱	۱۴	۱۳۷	۲۲۷	۶۱	۱۶۶	جمع	

نمودار ۴-۵: توزیع نسبی دانشجویان دانش آموخته دانشکده پیراپزشکی از تاریخ ۸۴/۷/۱ لغایت

۸۵/۶/۳۱ به تفکیک دوره

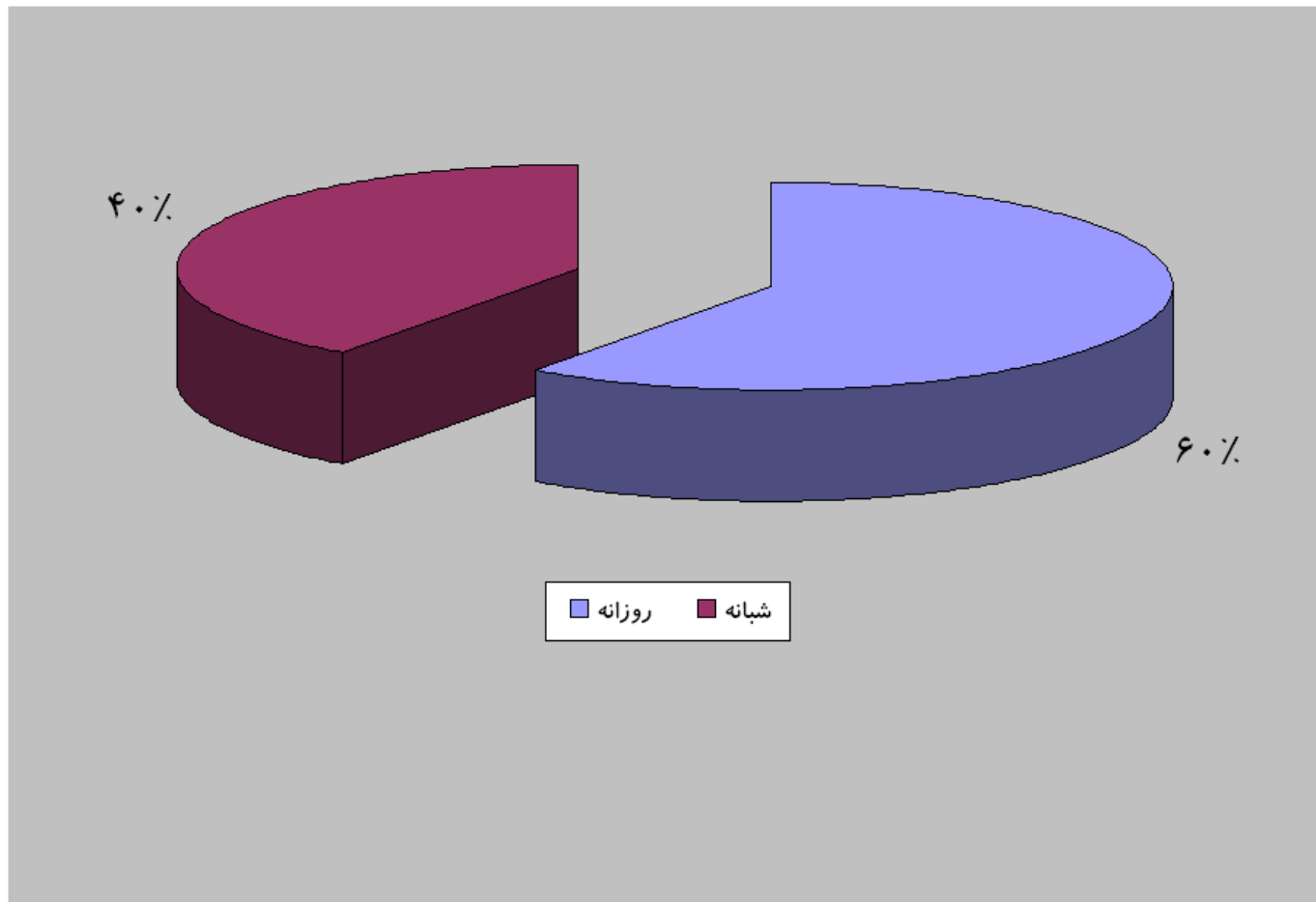

جدول ۷-۴: توزیع فراوانی دانش آموختگان دانشکده توانبخشی

از تاریخ ۸۴/۷/۱ لغایت ۸۵/۶/۳۱ بر حسب مقطع تحصیلی، جنسیت، رشته و دوره

جمع کل			شبانہ			روزانہ			دوره	
جمع	مرد	زن	جمع	مرد	زن	جمع	مرد	زن	مقطع تحصیلی	رشته
۳۱	۵	۲۶	۱۳	۲	۱۱	۱۸	۳	۱۵	کارشناسی پیوسته	بینائی سنجی
۴۵	۵	۴۰	۱۵	۱	۱۴	۳۰	۴	۲۶	کارشناسی پیوسته	شنوایی شناسی
۴۶	۱۰	۳۶	۲۳	۴	۱۹	۲۳	۶	۱۷	کارشناسی پیوسته	فیزیوتراپی
۲۶	۹	۱۷	۱۰	۴	۶	۱۶	۵	۱۱	کارشناسی پیوسته	کاردرمانی
۱۴۸	۲۹	۱۱۹	۶۱	۱۱	۵۰	۸۷	۱۸	۶۹	جمع	

نمودار ۶-۴ : توزیع نسبی دانشجویان دانش آموخته دانشکده توانبخشی از تاریخ ۸۴/۷/۱ لغایت

۸۵/۶/۳۱ به تفکیک دوره

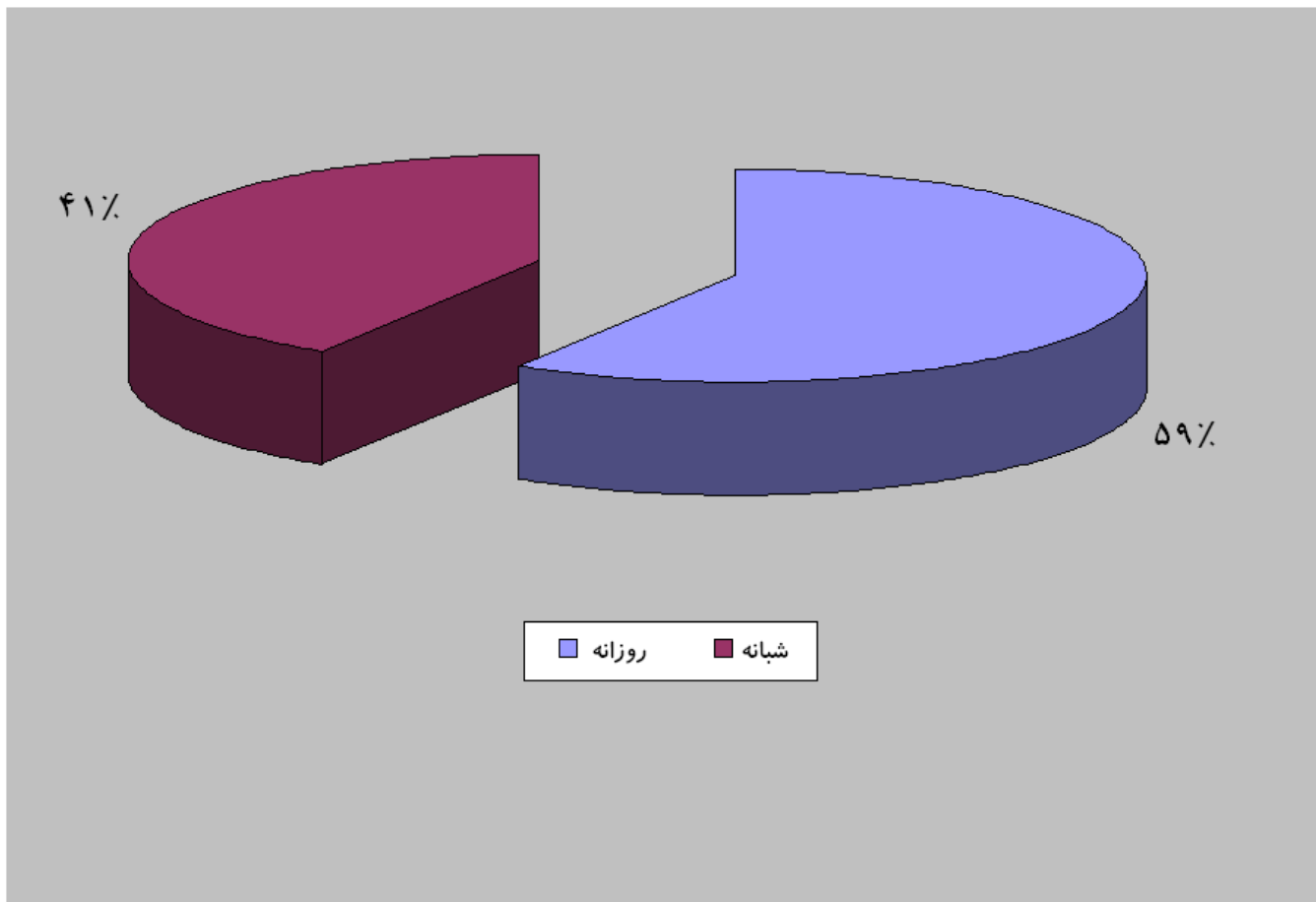

جدول ۸-۴: توزیع فراوانی دانش آموختگان دانشکده داروسازی

از تاریخ ۸۴/۷/۱ لغایت ۸۵/۶/۳۱ بر حسب مقطع تحصیلی، جنسیت، رشته و دوره

جمع کل			شبانہ			روزانہ			دوره	
جمع	مرد	زن	جمع	مرد	زن	جمع	مرد	زن	مقطع تحصیلی	رشته
۲	۱	۱	۰	۰	۰	۲	۱	۱	کارشناسی	داروسازی
۴۹	۱۰	۳۹	۰	۰	۰	۴۹	۱۰	۳۹	دکترای حرفه ای	
۱۶	۹	۷	۰	۰	۰	۱۶	۹	۷	تخصصی	
۶	۴	۲	۰	۰	۰	۶	۴	۲	P.h.D.	
۷	۳	۴	۰	۰	۰	۷	۳	۴	P.h.D.	سم شناسی
۳	۲	۱	۰	۰	۰	۳	۲	۱	P.h.D.	مفردات پزشکی
۸۳	۲۹	۵۴	۰	۰	۰	۸۳	۲۹	۵۴	جمع	

نمودار ۷-۴ : توزیع نسبی دانشجویان دانش آموخته دانشکده داروسازی از تاریخ ۸۴/۷/۱ لغایت

۸۵/۶/۳۱ به تفکیک جنسیت

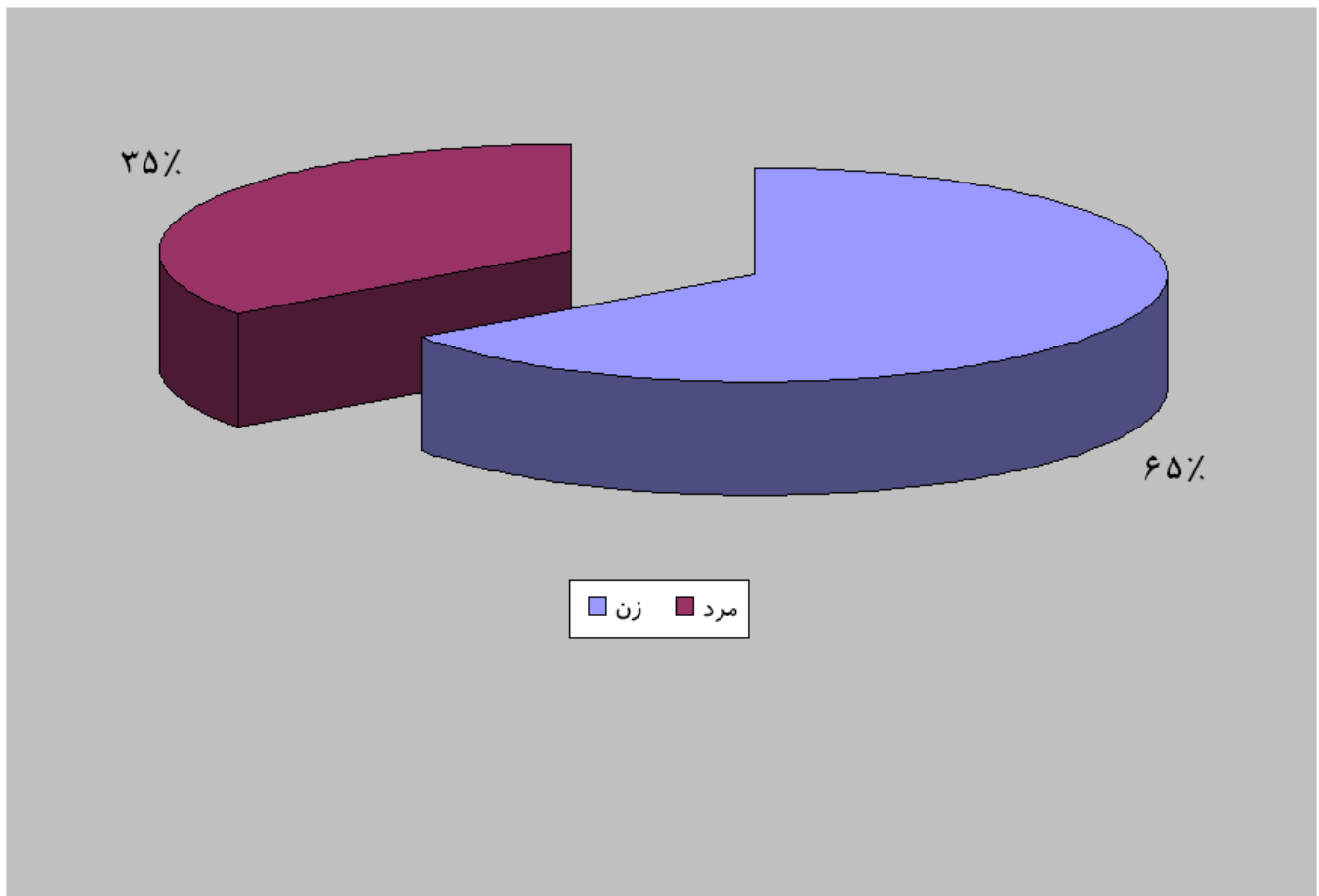

جدول ۹-۴: توزیع فراوانی دانش آموختگان دانشکده دندانپزشکی

از تاریخ ۸۴/۷/۱ لغایت ۸۵/۶/۳۱ بر حسب مقطع تحصیلی، جنسیت، رشته و دوره

جمع کل			شبهانه			روزانه			دوره	
جمع	مرد	زن	جمع	مرد	زن	جمع	مرد	زن	مقطع تحصیلی	رشته
۳۰	۱۳	۱۷	۰	۰	۰	۳۰	۱۳	۱۷	کاردانی	پروتزهای دندانی
۱۸	۰	۱۸	۰	۰	۰	۱۸	۰	۱۸	کاردانی	پرستاری دندانپزشکی
۷۷	۳۷	۴۰	۰	۰	۰	۷۷	۳۷	۴۰	دکترای حرفه ای	دندانپزشکی
۴۶	۲۰	۲۶	۰	۰	۰	۴۶	۲۰	۲۶	دکترای تخصصی	
۱۷۱	۷۰	۱۰۱	۰	۰	۰	۱۷۱	۷۰	۱۰۱	جمع	

نمودار ۸-۴ : توزیع نسبی دانشجویان دانش آموخته دانشکده دندانپزشکی از تاریخ ۸۴/۷/۱ لغایت

۸۵/۶/۳۱ به تفکیک مقطع تحصیلی

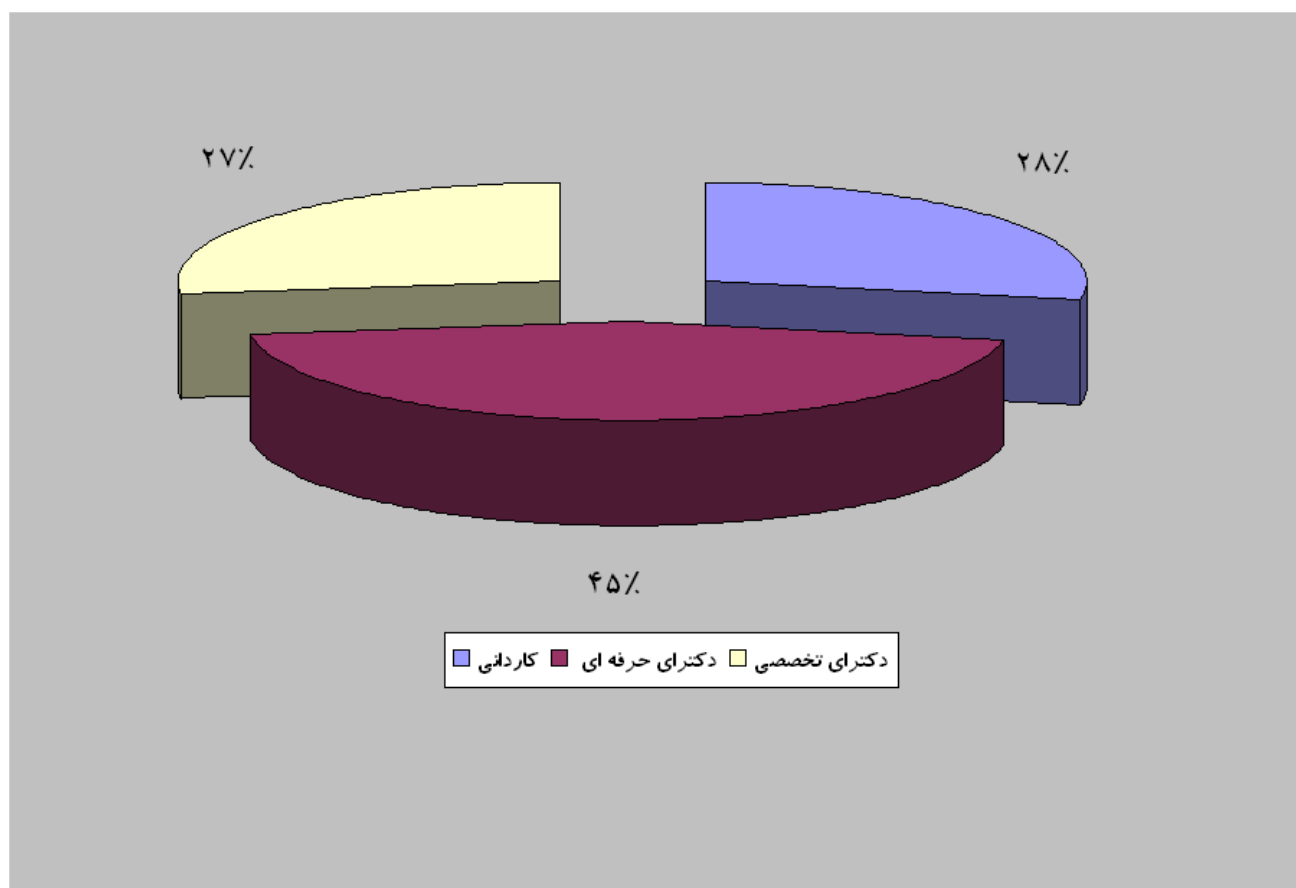

جدول ۱۰-۴: توزیع فراوانی دانش آموختگان دانشکده علوم تغذیه

از تاریخ ۸۴/۷/۱ لغایت ۸۵/۶/۳۱ بر حسب مقطع تحصیلی، جنسیت، رشته و دوره

جمع کل			شبانہ			روزانہ			دوره	
جمع	مرد	زن	جمع	مرد	زن	جمع	مرد	زن	مقطع تحصیلی	رشته
۹۵	۷	۸۸	۴۱	۳	۳۸	۵۴	۴	۵۰	کارشناسی	علوم تغذیه
۱۰	۳	۷	۲	۰	۲	۸	۳	۵	کارشناسی ارشد	
۲	۱	۱	۰	۰	۰	۲	۱	۱	P.h.D.	
۷۴	۸	۶۶	۳۴	۲	۳۲	۴۰	۶	۳۴	کارشناسی	علوم و صنایع غذایی
۱۶	۳	۱۳	۰	۰	۰	۱۶	۳	۱۳	کارشناسی ارشد	
۱۹۷	۲۲	۱۷۵	۷۷	۵	۷۲	۱۲۰	۱۷	۱۰۳	جمع	

نمودار ۹-۴ : توزیع دانشجویان دانش آموخته دانشکده علوم تغذیه از تاریخ ۸۴/۷/۱ لغایت

۸۵/۶/۳۱ به تفکیک دوره

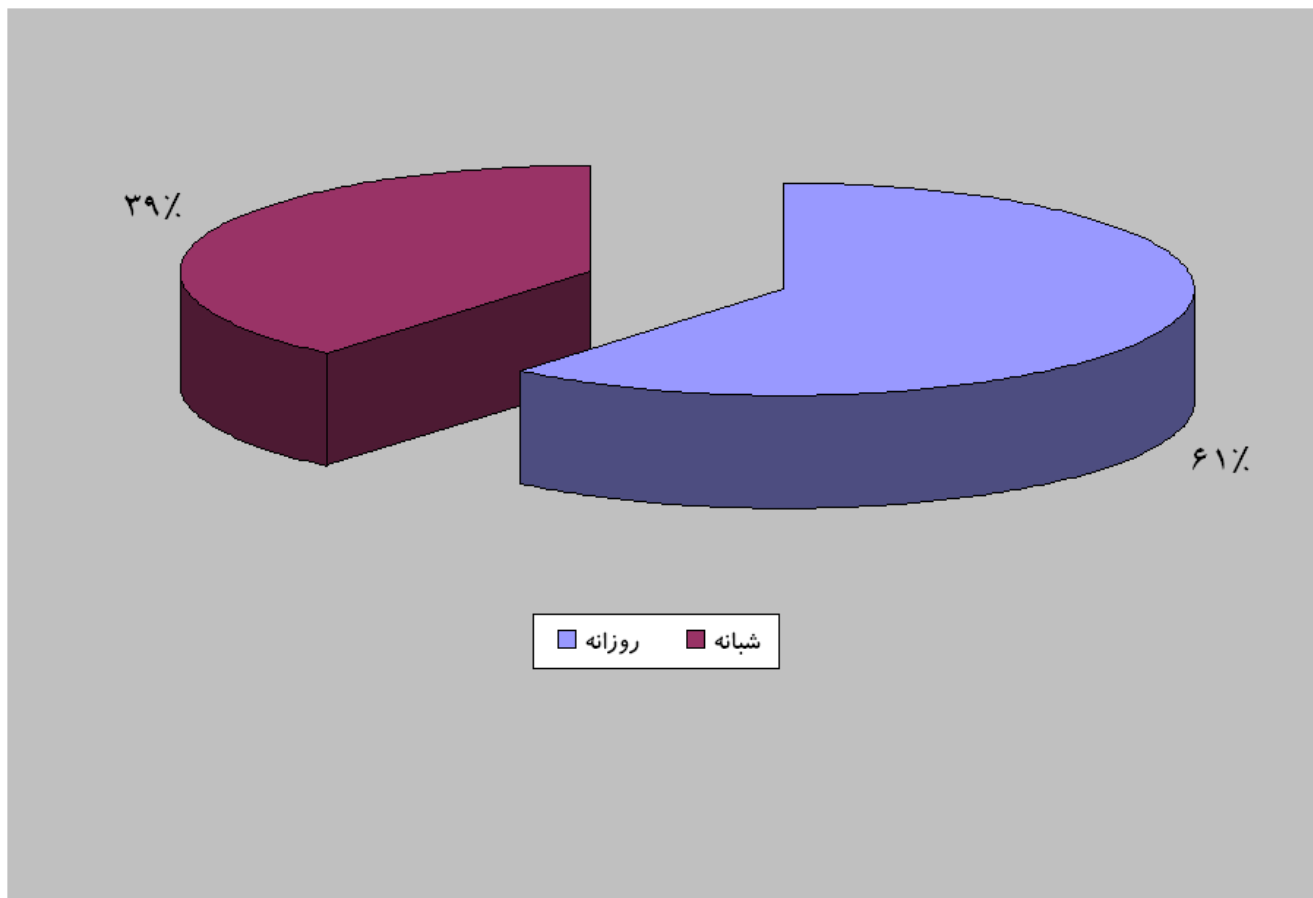

جدول ۱۱-۴: توزیع فراوانی دانش آموختگان تخصصی دانشکده پزشکی

از تاریخ ۸۴/۷/۱ لغایت ۸۵/۶/۳۱

جمع	مرد	زن	رشته تخصصی	
۱۰	۱۰	۰	ارتوپدی	۱
۸	۸	۰	ارورولوژی	۲
۱۶	۹	۷	اطفال	۳
۱۰	۱۰	۰	بیهوشی	۴
۵	۲	۳	پاتولوژی	۵
۲	۱	۱	پزشکی اجتماعی	۶
۱	۱	۰	پزشکی هسته ای	۷
۳	۲	۱	پوست	۸
۲	۱	۱	پزشکی فیزیکی و توانبخشی	۹
۵	۴	۱	جراحی عمومی	۱۰
۵	۴	۱	جراحی مغز و اعصاب	۱۱
۷	۵	۲	چشم	۱۲
۲۴	۱۳	۱۱	داخلی	۱۳
۶	۶	۰	داخلی اعصاب	۱۴
۴	۳	۱	رادیوتراپی	۱۵
۰	۰	۰	رادیولوژی	۱۶
۷	۵	۲	روانپزشکی	۱۷
۱۳	۰	۱۳	زنان	۱۸
۶	۶	۰	عفونی	۱۹
۹	۴	۵	قلب و عروق	۲۰
۵	۴	۱	گوش و حلق و بینی	۲۱
۰	۰	۰	طب اورژانس	۲۲
۱۴۸	۹۸	۵۰	جمع	

نمودار ۱۰-۴ : توزیع نسبی دانش آموختگان تخصصی دانشکده پزشکی از تاریخ ۸۴/۷/۱ لغایت

۸۵/۶/۳۱ به تفکیک جنسیت

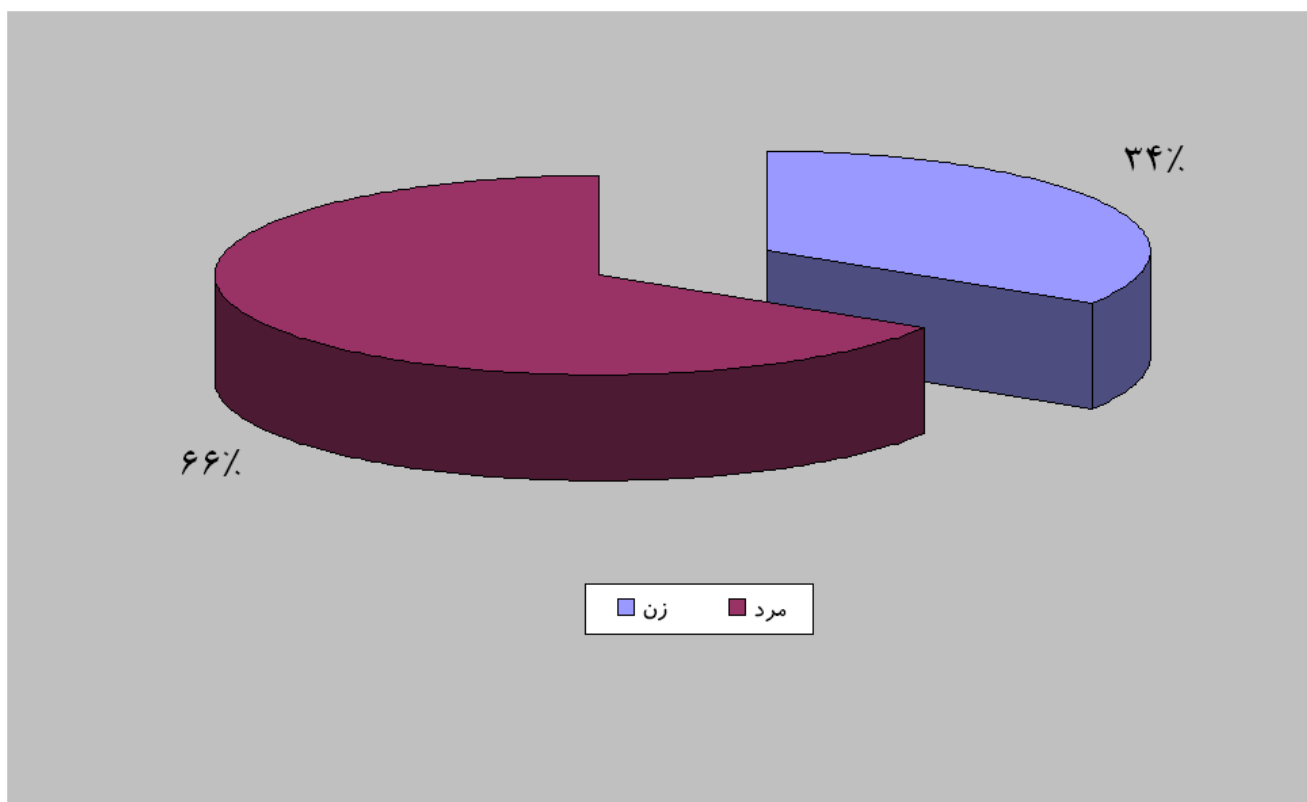

جدول ۱۲-۴: توزیع فراوانی دانش آموختگان فوق تخصصی دانشکده پزشکی

از تاریخ ۸۴/۷/۱ لغایت ۸۵/۶/۳۱

رشته تخصصی	زن	مرد	جمع
اعصاب اطفال	۰	۰	۰
جراحی اطفال	۰	۱	۱
هماتولوژی و انکولوژی اطفال	۰	۰	۰
نوزادان	۱	۱	۲
جراحی توراکس	۰	۲	۲
ریه	۱	۲	۳
غدد	۲	۳	۵
جراحی قلب و عروق	۰	۰	۰
گوارش	۰	۶	۶
نفرولوژی	۰	۱	۱
هماتولوژی داخلی	۰	۲	۲
روانپزشکی اطفال	۲	۰	۲
روماتولوژی	۰	۲	۲
جراحی پلاستیک و ترمیمی	۰	۲	۲
بیماریهای قلب و عروق	۱	۰	۱
عفونی اطفال	۱	۰	۱
جمع	۸	۲۲	۳۰

نمودار ۱۱-۴ : توزیع نسبی دانش آموختگان فوق تخصصی دانشکده پزشکی از تاریخ ۸۴/۷/۱ لغایت

۸۵/۶/۳۱ به تفکیک جنسیت

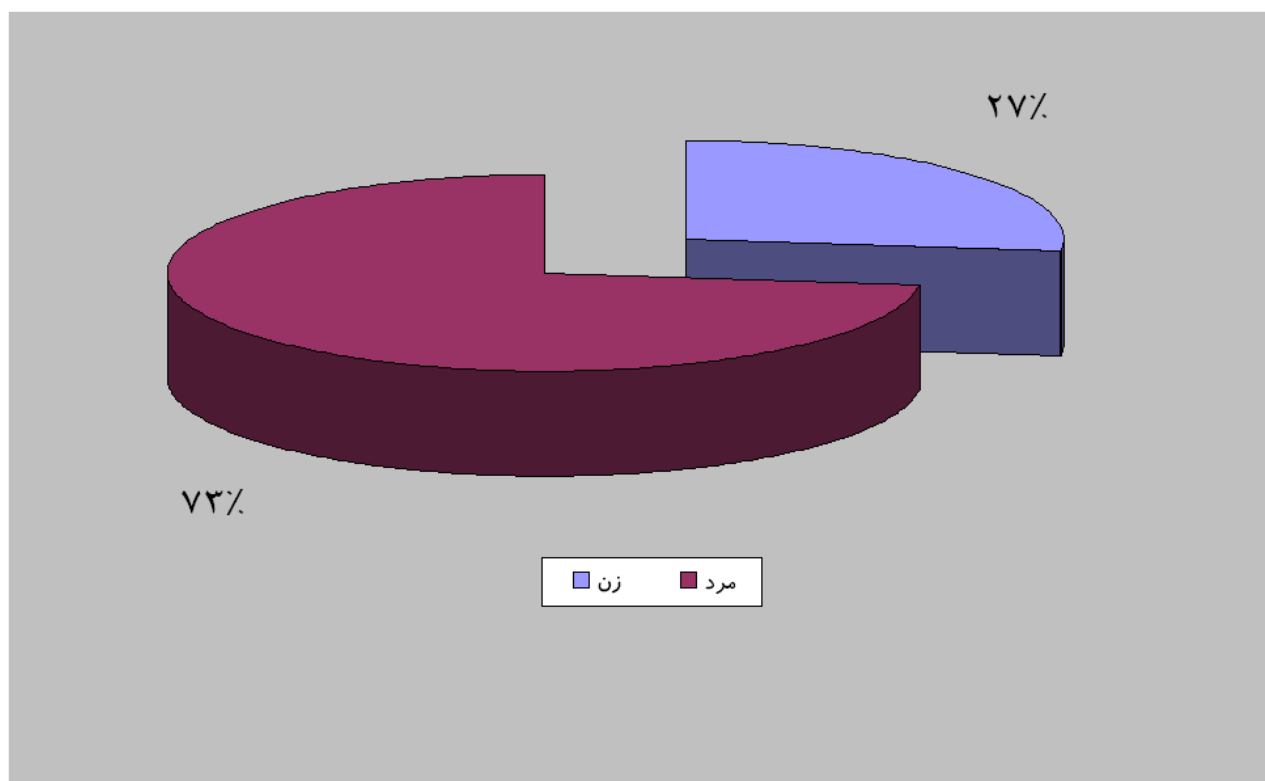

جدول ۱۳-۴: توزیع فراوانی دانش آموختگان فلوشیپ دانشکده پزشکی

از تاریخ ۸۴/۷/۱ لغایت ۸۵/۶/۳۱

جمع	مرد	زن	رشته فلوشیپ	
۱	۱	۰	اورولوژی اطفال	۱
۴	۴	۰	اندویورولوژی	۲
۰	۰	۰	چشم پزشکی استراییسم	۳
۴	۴	۰	چشم پزشکی قرنیه	۴
۳	۳	۰	ویتره ورتین	۵
۲	۲	۰	پیوند کلیه	۶
۰	۰	۰	جراحی عروق و تروما	۷
۲	۱	۱	درماتولوژی	۸
۰	۰	۰	جراحی دست	۹
۱	۱	۰	اکوپلاستیک	۱۰
۰	۰	۰	استریوتاکسی	۱۱
۰	۰	۰	مراقبتهای ویژه پزشکی ICU	۱۲
۱۷	۱۶	۱	جمع	

نمودار ۴-۱۲ : توزیع نسبی دانش آموختگان فلوشیپ دانشکده پزشکی از تاریخ ۸۴/۷/۱ لغایت

۸۵/۶/۳۱ به تفکیک جنسیت

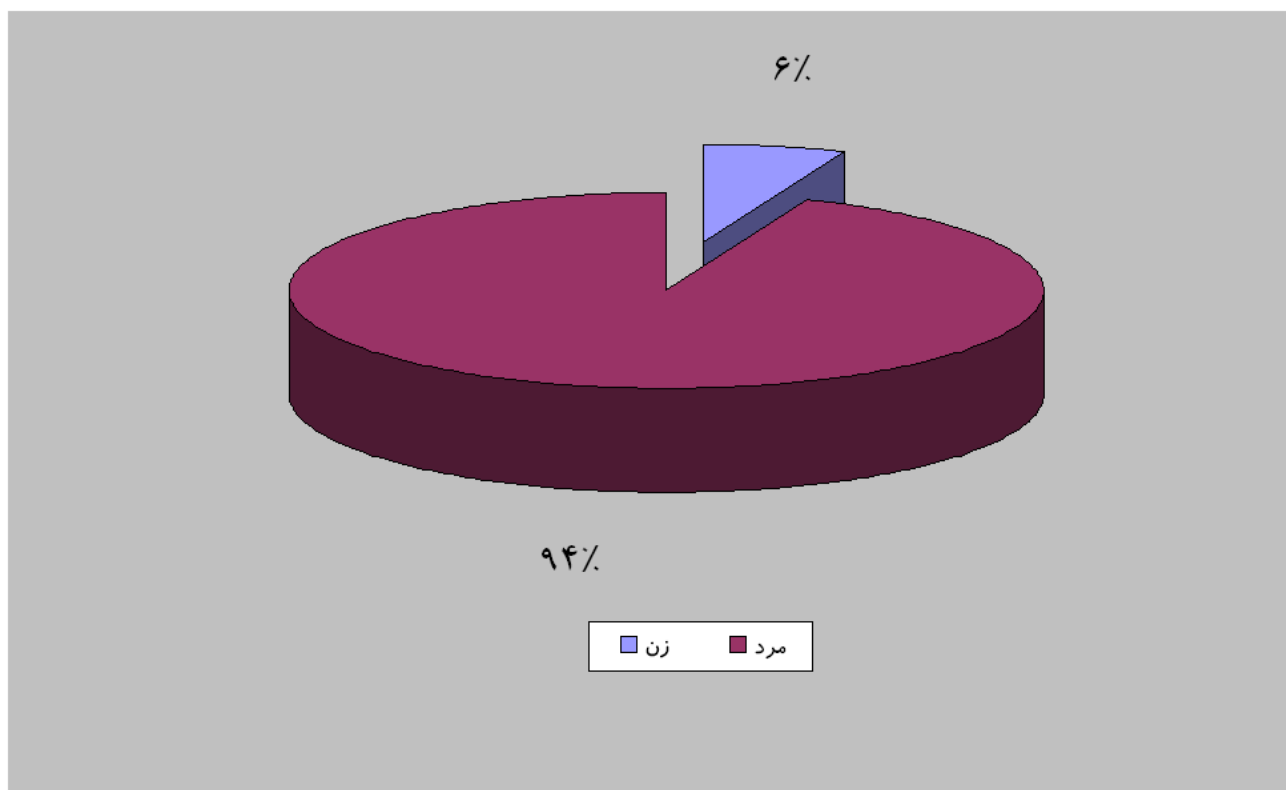

جدول ۱۴-۴: توزیع فراوانی دانش آموختگان تخصصی دانشکده دندانپزشکی

از تاریخ ۸۴/۷/۱ لغایت ۸۵/۶/۳۱

رشته تخصصی	زن	مرد	جمع
۱ ارتودنتیکس	۰	۲	۲
۲ اندودونتیکس	۳	۴	۷
۳ بیماریهای دهان و تشخیص	۱	۰	۱
۴ پانولوژی دهان و فک	۲	۱	۳
۵ پروتزهای دندانی	۱	۲	۳
۶ پریودوانتیکس	۴	۴	۸
۷ جراحی دهان فک و صورت	۳	۴	۷
۸ دندانپزشکی ترمیمی	۴	۰	۴
۹ دندانپزشکی کودکان	۵	۱	۶
۱۰ رادیولوژی دهان و دندان	۲	۱	۴
جمع	۲۶	۲۰	۴۶

نمودار ۱۳-۴ : توزیع نسبی دانش‌آموختگان تخصصی دانشکده دندانپزشکی از تاریخ ۸۴/۷/۱

نهایت ۸۵/۶/۳۱ به تفکیک جنسیت

